

LEY N° 29386

EL PRESIDENTE DE LA REPÚBLICA

POR CUANTO:

El Congreso de la República
Ha dado la Ley siguiente:

EL CONGRESO DE LA REPÚBLICA;
Ha dado la Ley siguiente:

LEY DE EXPROPIACIÓN DE BIENES INMUEBLES PARA LA CONSTRUCCIÓN DE LAS OBRAS DEL COMPONENTE TRASVASE DEL PROYECTO ESPECIAL DE IRRIGACIÓN E HIDROENERGÉTICO DEL ALTO PIURA

Artículo 1°.- Objeto de la Ley

Declárase de necesidad pública la expropiación de los bienes inmuebles de dominio privado que sean necesarios para la construcción de las obras del componente trasvase Presa de Tronera Sur y Túnel Trasandino de Derivación de Aguas, y sus obras complementarias, a que se refiere la Ley N° 29193, Ley que Declara de Necesidad y Utilidad Pública la Construcción de la Presa de Tronera Sur y del Túnel Trasandino de Derivación de Aguas dentro del Proyecto Especial de Irrigación e Hidroenergético del Alto Piura, que constituyen obras de gran envergadura del Proyecto Especial de Irrigación e Hidroenergético del Alto Piura, por lo que resultan aplicables los artículos 7° y 24° de la Ley N° 27117, Ley General de Expropiaciones, así como la Ley N° 29171, Ley que Establece Medidas para Agilizar el Procedimiento de Expropiación de los Inmuebles Afectados por la Ejecución de Obras Públicas de Infraestructura de Gran Envergadura.

Artículo 2°.- De los bienes inmuebles a expropiar

Los bienes inmuebles a expropiar se encuentran comprendidos en cuatro (4) polígonos cuyos datos técnicos figuran en la memoria descriptiva y planos debidamente representados en coordenadas UTM de validez universal que forman parte integrante de la presente Ley en calidad de anexos; por lo que, resulta innecesaria la expedición de la resolución provisional a que se refiere el literal b) del párrafo 7.1 del artículo 7° de la Ley N° 27117, Ley General de Expropiaciones.

Artículo 3°.- Del sujeto activo y beneficiario de la expropiación

El Proyecto Especial de Irrigación e Hidroenergético del Alto Piura queda autorizado, por mérito de la presente Ley a iniciar en forma exclusiva los procesos de expropiación que sean necesarios para la ejecución de las obras a que se refiere la Ley N° 29193, Ley que Declara de Necesidad y Utilidad Pública la Construcción de la Presa de Tronera Sur y del Túnel Trasandino de Derivación de Aguas dentro del Proyecto Especial de Irrigación e Hidroenergético del Alto Piura.

Téngase por beneficiario de la presente expropiación al Proyecto Especial de Irrigación e Hidroenergético del Alto Piura.

Artículo 4°.- Transferencia de bienes inmuebles de propiedad estatal en favor del Proyecto Especial de Irrigación e Hidroenergético del Alto Piura

Los bienes inmuebles de propiedad estatal que sean necesarios para la construcción de las obras del componente trasvase a las que se refiere la Ley N° 29193, Ley que Declara de Necesidad y Utilidad Pública la Construcción de la Presa de Tronera Sur y del Túnel Trasandino de Derivación de Aguas dentro del Proyecto Especial de Irrigación e Hidroenergético del Alto Piura son transferidos a título gratuito en favor del Proyecto Especial de Irrigación e Hidroenergético del Alto Piura, de conformidad con los procedimientos legales vigentes.

La Superintendencia Nacional de Bienes Estatales (SBN), en coordinación con el Gobierno Regional de Piura,

determina, mediante resolución, el área, el perímetro, las coordenadas UTM de validez universal y los demás datos técnicos relativos a dichos bienes.

Artículo 5°.- Del pago de la indemnización justipreciada

El pago de la indemnización justipreciada que se establezca, de conformidad con la Ley N° 27117, Ley General de Expropiaciones, es efectuado por el Proyecto Especial de Irrigación e Hidroenergético del Alto Piura, con cargo a su presupuesto, sin demandar recursos adicionales al Tesoro Público.

Artículo 6°.- Declaración de intangibilidad

Declarase intangible –para los fines del Proyecto Especial de Irrigación e Hidroenergético del Alto Piura, a partir de su expropiación– el área delimitada por la presente Ley.

**DISPOSICIONES COMPLEMENTARIAS
FINALES**

PRIMERA.- Inscripción registral

Autorízase al Proyecto Especial de Irrigación e Hidroenergético del Alto Piura a inscribir a su nombre los bienes inmuebles de propiedad estatal en la Zona Registral N° 1 – Oficina Registral de Piura, por el solo mérito de la resolución aprobatoria a que se refiere el artículo 4°.

SEGUNDA.- Exoneración de tasas registrales

Exceptúase al Proyecto Especial de Irrigación e Hidroenergético del Alto Piura de lo dispuesto en el numeral e) del artículo 2° del Decreto Legislativo N° 977, que establece la Ley Marco para la Dación de Exoneraciones, Incentivos o Beneficios Tributarios, quedando exonerado de cualquier tasa o derecho registral por la inscripción de los inmuebles materia de la presente Ley.

TERCERA.- Remisión de información a la Superintendencia Nacional de Bienes Estatales (SBN)

Una vez realizada la expropiación de los bienes inmuebles, el Proyecto Especial de Irrigación e Hidroenergético del Alto Piura remite la información técnica y legal a la Superintendencia Nacional de Bienes Estatales (SBN) para su registro en el Sistema de Información Nacional de Bienes de Propiedad Estatal (Sinabip)

Comuníquese al señor Presidente de la República para su promulgación.

En Lima, a los treinta días del mes de junio de dos mil nueve.

JAVIER VELÁSQUEZ QUESQUÉN
Presidente del Congreso de la República

ÁLVARO GUTIÉRREZ CUEVA
Segundo Vicepresidente
del Congreso de la República

AL SEÑOR PRESIDENTE CONSTITUCIONAL DE
LA REPÚBLICA

POR TANTO:

Mando se publique y cumpla.

Dado en la Casa de Gobierno, en Lima, a los dos días del mes de julio del año dos mil nueve.

ALAN GARCÍA PÉREZ
Presidente Constitucional de la República

YEHUDE SIMON MUNARO
Presidente del Consejo de Ministros

MEMORIA DESCRIPTIVA

**ÁREA DE INFLUENCIA QUE COMPRENDE
LAS OBRAS DE LA PRESA DE TRONERA SUR
Y TÚNEL TRASANDINO DE DERIVACIÓN DEL
PROYECTO ESPECIAL DE IRRIGACIÓN E
HIDROENERGÉTICO DEL ALTO PIURA**

Las obras del componente trasvase Presa de Tronera Sur y Túnel Trasandino de Derivación y el área

de amortiguamiento del Proyecto Especial de Irrigación e Hidroenergético del Alto Piura comprenden cuatro (4) lotes de terrenos cuyas características se describen a continuación:

LOTE "A" (Área destinada a la Presa de Tronera Sur así como las áreas de embalse y amortiguamiento)

1. Ubicación

El LOTE "A" se ubica en el lugar denominado Tronera Sur y Las Juntas, en ambos márgenes del río Huancabamba, distritos de Sónor y Sondorillo, provincia de Huancabamba, departamento de Piura; consta de 65 vértices cuyas coordenadas UTM, en el Datum PSDA 56, fueron determinadas mediante GPS Submétrico de doble frecuencia.

2. Linderos y medidas perimétricas

Por el Norte:

Colinda en parte con terrenos de la Comunidad Campesina de Huaricancha y con un terreno eriazo. Comprende del vértice 36 al vértice 33, en el plano perimétrico. Se inicia en el punto N° 36 cuyas coordenadas UTM son 675959.24E, 9403710.65N, de este punto se dirige en dirección NW en línea recta de 93,93 m. al punto N° 35 de coordenadas UTM 675887.02E, 9403770.71N, continúa en dirección SW al punto N° 34 en línea recta de 307,45 m. de coordenadas UTM 675584.16E, 9403717.77N, luego continúa en dirección SW una distancia de 162,64 m. hasta el punto N° 33 de coordenadas UTM 675449.35E, 9403626.78N, punto donde termina esta colindancia.

Por el Sur:

Colinda con un terreno eriazo. Comprende del vértice 0 al vértice 3, en el plano perimétrico. Se inicia en el punto N° 0 cuyas coordenadas UTM son 676109.10E, 9397997.27N, de este punto va con dirección SW en línea recta de 66,66 m. al punto N° 1 de coordenadas UTM 676043.29E, 9397986.67N, continúa en dirección SW una distancia de 202,36 m. al punto N° 2 de coordenadas UTM 675843.49E, 9397954.59N, luego en dirección SW en línea recta de 160,36 m. al punto N° 3 de coordenadas UTM 675685.16E, 9397929.16N, punto donde termina esta colindancia.

Por el Este:

Colinda con terrenos de la Comunidad Campesina de Huaricancha y con el "LOTE B" (Vértices A – M) Comprende del vértice 36 al vértice 0, en el plano perimétrico. Se inicia en el punto N° 36 cuyas coordenadas UTM son 675959.24E, 9403710.65N, de este punto se dirige en dirección SW en línea recta de 59,87 m. al punto N° 37 de coordenadas UTM 675919.51E, 9403665.85N, continúa en dirección SW al punto N° 38 una distancia de 285,97 m. cuyas coordenadas UTM son 675634.97E, 9403637.257N, continúa en línea recta y con dirección SW 290,18 m. hasta el punto N° 39 de coordenadas UTM 675555.78E, 9403358.09N, de este punto se dirige con dirección SE en una distancia de 226,57 m. al punto N° 40 de coordenadas UTM 675637.96E, 9403146.95N, continúa en dirección SE al punto N° 41 en línea recta de 179,63 m. cuyas coordenadas UTM son 675671.73N, 9402970.52N, continúa en dirección Sur 317,82 m. al punto N° 42 de coordenadas UTM 675655.53E, 9402653.11N, de este punto toma la dirección SW en línea recta de 218,16 m. al punto N° 43 de coordenadas UTM 675617.37E, 9402438.82N, continúa en dirección SE una distancia de 284,30 m. y encuentra el punto N° 44 de coordenadas UTM 675702.49E, 9402167.05N, continúa en dirección SE una distancia de 169,68 m. al punto N° 45 con coordenadas UTM 675727.66E, 9401999.25N, prosigue en dirección SE al punto N° 46 una distancia de 187,71 m. cuyas coordenadas UTM son 675887.61E, 9401901.01N, continúa en dirección SE 305,00 m. al punto N° 47 de coordenadas UTM 676069.50E, 9401656.18N, de este va con dirección SW una distancia de 229,17 m. al punto N° 48 de

coordenadas UTM 676003.66E, 9401436.67N, luego en dirección SW una distancia de 242,06 m. al punto N° 49 de coordenadas UTM 675849.71E, 9401249.88N, de este punto prosigue en dirección SE una distancia de 180,07 m. y encuentra el punto N° 50 de coordenadas UTM 675912.99E, 9401081.29N, continúa en dirección SW una distancia de 221,93 m. al punto N° 51 con coordenadas UTM 675797.88E, 9400891.54N, de este punto va en dirección SW una distancia de 200,00 m. al punto N° 52 de coordenadas UTM 675604.33E, 9400841.15N, continúa en dirección SE al punto N° 53 una distancia de 137,62 m. cuyas coordenadas UTM son 675606.18E, 9400703.55N, luego continúa en dirección SW una distancia de 146,80 m. hasta el punto N° 54 de coordenadas UTM 675557.14E, 9400565.18N, de este punto se dirige en dirección Sur a una distancia de 358,77 m. al punto N° 55 de coordenadas UTM 675490.43E, 9400212.67N, continúa en dirección SE al punto N° 56 una distancia de 218,61 m. cuyas coordenadas UTM son 675549.72E, 9400002.25N, continúa en dirección SW una distancia de 228,61 m. al punto N° 57 de coordenadas UTM 675518.17E, 9399775.83N, de este punto va en dirección SW una distancia de 425,805 m. al punto N° 58 de coordenadas UTM 675416.77E, 9399362.27N, de este punto sigue en dirección SE una distancia de 348,71 m. y encuentra el punto N° 59 de coordenadas UTM 675734.05E, 9399217.57N, continúa en dirección SE una distancia de 296,49 m. al punto N° 60 con coordenadas UTM 675827.83E, 9398936.30N, continúa en dirección SW al punto N° 61 una distancia de 263,14 m. cuyas coordenadas UTM son 675704.11E, 9398704.06N, continúa en dirección SE una distancia de 229,57 m. al punto N° 62 de coordenadas UTM 675829.05E, 9398511.46N, de éste va en dirección SE una distancia de 239,76 m. al punto N° 63 de coordenadas UTM 675932.26E, 9398295.06N, luego se dirige en dirección SE a una distancia de 264,73 m. al punto N° 64 de coordenadas UTM 676196.70E, 9398282.88N, de este punto se dirige en dirección SW en línea recta de 298,74 m. al punto N° 0 de coordenadas UTM 676109.10E, 9397997.27N, punto donde termina esta colindancia.

Por el Oeste:

Colinda con un terreno eriazos y con dos posesionarios precarios. Comprende del vértice 33 al vértice 3, en el plano perimétrico. Se inicia en el punto N° 33 cuyas coordenadas UTM son 675449.35E, 9403626.78N, de este punto el lindero toma dirección S en línea recta de 381,48 m. al punto N° 32 de coordenadas UTM 675458.57E, 9403245.41N, continúa en dirección SW al punto N° 31 en línea recta de 140,25 m. cuyas coordenadas UTM son 675507.26E, 9403113.88N, desde este punto continúa en dirección SE una distancia de 105,92 m. hasta el punto N° 30 de coordenadas UTM 675540.05E, 9403013.16N, de este punto se dirige en dirección Sur en línea recta de 512,69 m. al punto N° 29 de coordenadas UTM 675474.45E, 9402504.68N, continúa en la misma dirección S al punto N° 28 una distancia de 239,66 m. cuyas coordenadas UTM son 675465.19E, 9402265.20N, continúa en dirección SE en línea recta de 438,16 m. al punto N° 27 de coordenadas UTM 675633.36E, 9401860.60N, de este punto va en dirección SE una distancia de 238,94 m. al punto N° 26 de coordenadas UTM 675802.92E, 9401692.248N, de este punto continúa en dirección SW una distancia de 351,22 m. y encuentra el punto N° 25 de coordenadas UTM 675490.55E, 9401531.68N, continúa en dirección Sur siempre en línea recta de 201,98 m. al punto N° 24 de coordenadas UTM 675512.76E, 9401330.93N, continúa en dirección S al punto N° 23 una distancia de 217,16 m. cuyas coordenadas UTM son 675565.05E, 9401120.17N, continúa con dirección SW en una distancia de 213,49 m. al

punto N° 22 de coordenadas UTM 675366.87E, 9401040.78N, margen izquierda de la quebrada Uchupata, de éste va en dirección NW aguas arriba de la quebrada Uchupata 349,35 m. al **punto N° 21** de coordenadas UTM 675108.74E, 9401276.19N, tomando dirección NW continúa en línea recta de 655,72 m. al **punto N° 20** de coordenadas UTM 674490.84E, 9401495.65N, de este punto prosigue en dirección SW en línea recta de 771,36 m. y encuentra el **punto N° 19** de coordenadas UTM 673806.77E, 9401139.22N, continúa en dirección SE, cruza la quebrada Uchupata al margen derecho, en línea recta de 234,96 m. al **punto N° 18** de coordenadas UTM 673922.89E, 9400934.96N, de este punto toma la dirección NE por distancia de 206,88 m. al **punto N° 17** de coordenadas UTM 674113.26E, 9401015.91N, continúa en dirección Este al **punto N° 16** una distancia de 192,94 m. cuyas coordenadas UTM son 674306.18E, 9401018.97N, luego continúa en dirección NE una distancia de 372,27 m. hasta el **punto N° 15** de coordenadas UTM 674618.81E, 9401221.08N, de este punto se dirige en dirección SE en línea recta de 541,60 m. al **punto N° 14** de coordenadas UTM 675061.14E, 9400908.55N, continúa en dirección SE al **punto N° 13** una distancia de 471,02 m. cuyas coordenadas UTM son 675279.20E, 9400491.04N, de este punto toma la dirección S una distancia de 409,33 m. y encuentra el **punto N° 12** de coordenadas UTM 675238.28E, 9400083.76N, continúa en dirección SE una distancia de 113,50 m. al **punto N° 11** de coordenadas UTM 675312.80E, 9399998.16N, de este punto sigue en dirección S una distancia de 119,76 m. y encuentra el **punto N° 10** de coordenadas UTM 675314.59E, 9399878.41N continúa en dirección SW una distancia de 579,93 m. al **punto N° 9** con coordenadas UTM 675185.68N, 9399312.99N, continúa en dirección SE al **punto N° 8** una distancia de 194,98 m. cuyas coordenadas UTM son 675243.06E, 9399126.64N, continúa en dirección SE en línea recta de 450,61 m. al **punto N° 7** de coordenadas UTM 675557.78E, 9398804.15N, de este punto va con dirección SW una distancia de 181,69 m. al **punto N° 6** de coordenadas UTM 675425.61E, 9398679.49N, luego en dirección SE una distancia de 356,93 m. al **punto N° 5** de coordenadas UTM 675542.29E, 9398342.17N, continúa en dirección SW al **punto N° 4** en línea recta de 140,77 m. cuyas coordenadas UTM son 675513.45E, 9398204.39N, luego en dirección SE en línea recta de 324,40 m. al **punto N° 3** de coordenadas UTM 675685.16E, 9397929.16N, punto donde termina este lindero.

3. Perímetro

17 757,85 metros.

4. Área

219.6531 hectáreas.

LOTE "B" (Área destinada a las Obras de Toma, Inicio de Túnel y Ventana 1)

1. Ubicación

El LOTE "B" se ubica en el lugar denominado Tronera Sur en ambas márgenes del río Huancabamba, distritos de Són dor y Sondorillo, provincia de Huancabamba, departamento de Piura; consta de 15 vértices cuyas coordenadas UTM, en el Datum PSDA 56, fueron determinadas mediante GPS Submétrico de doble frecuencia.

2. Linderos y Medidas Perimétricas

Por el Norte:

Colinda con terrenos de la Comunidad Campesina de Huaricanca. Comprende del vértice A al vértice C, en el plano perimétrico. Se inicia en el **punto A** cuyas coordenadas UTM son 676196.70E, 9398282.88N, de este punto se dirige en dirección SE en línea recta de 90,43 m. al **punto B** de coordenadas UTM 676286.98E,

9398288.11N, continúa en dirección SE al **punto C** en línea recta de 216,94 m. de coordenadas UTM 676453.98E, 9398149.64, punto donde termina esta colindancia.

Por el Sur:

Colinda en parte con el terreno de la Comunidad Campesina de Huaricanca y con un terreno eriazo. Comprende del vértice I al vértice J, en el plano perimétrico. Se inicia en el **punto I** cuyas coordenadas UTM son 676383.28E, 9397262.45N, de este punto se dirige en dirección SW en línea recta de 138,73 m. al **punto AP-2** cuyas coordenadas UTM son 676289.58E, 9397160.15N, de este punto con dirección SW y en línea recta de 364,78 m. llega al **punto J** de coordenadas UTM 676016.22E, 9396918.62N, continúa en dirección NW en línea recta de 440,15 m. al **punto J** cuyas coordenadas UTM son 675908.11E, 9397345.28N, punto donde termina esta colindancia.

Por el Este:

Colinda con tierras de la Comunidad Campesina de Huaricanca. Comprende del vértice C al vértice I, en el plano perimétrico. Se inicia en el **punto C** cuyas coordenadas UTM son 676453.98E, 9398149.64N, de este punto se dirige en dirección SE en línea recta de 548,26 m. al **punto D** de coordenadas UTM 676893.54E, 9397821.95N, continúa en dirección SE al **punto E** en línea recta de 174,43 m. de coordenadas UTM 676928.34E, 9397651.04N, luego continúa en dirección SW una distancia de 180,45 m. al **punto F** de coordenadas UTM 676850.72E, 9397488.13N, de este punto continúa en dirección SW al **punto G** en línea recta de 230,37 m. cuyas coordenadas UTM son 676634.73E, 9397408.03N, continúa en dirección SW en línea recta de 250,37 m. al **punto H** de coordenadas UTM 676385.42E, 9397384.95N, continúa en dirección Sur al **punto I** en línea recta de 122,51 m. de coordenadas UTM 676383.28E, 9397262.45N, punto donde termina esta colindancia.

Por el Oeste:

Colinda en parte con el "LOTE A" (Vértices 64 - 0) y con un terreno eriazo. Comprende del vértice A al vértice J, en el plano perimétrico. Se inicia en el **punto A** cuyas coordenadas UTM son 676196.70E, 9398282.88N, de este punto se dirige en dirección SW en línea recta de 298,74 m. al **punto M** de coordenadas UTM 676109.10E, 9397997.27N, continúa en dirección SE al **punto L** en línea recta de 412,18 m. de coordenadas UTM 676429.43E, 9397737.89N, luego en dirección SW una distancia de 487,05 m. al **punto K** de coordenadas UTM 675974.34E, 9397564.36N, continúa en dirección SW al **punto J** en línea recta de 228,87 m. cuyas coordenadas UTM son 675908.11E, 9397345.28N, punto donde termina esta colindancia.

3. Perímetro

4 184,25 metros.

4. Área

64.1597 hectáreas.

LOTE "C" (Área destinada a la construcción del camino de acceso a la Presa de Tronera Sur, Inicio de Túnel Trasandino de Derivación y Ventana - 1)

1. Ubicación

El LOTE "C" se ubica en los sectores denominados Pampas Lagartijas, Cerro Colorado, Quebrada Uchupata, distrito de Sondorillo, provincia de Huancabamba, departamento de Piura, dicho terreno comprende 183 vértices cuyas coordenadas UTM, en el Datum PSDA 56, fueron determinados mediante GPS Submétrico de doble frecuencia.

2. Linderos y Medidas Perimétricas

Por el Norte:

Colinda con terreno de particulares, con terreno eriazo y con la carretera Sondorillo-Huarmaca. Comprende del vértice C183, C1 al vértice C15, en el plano perimétrico. Se inicia en el punto N° C183 cuyas coordenadas UTM son 672242.82E, 9404535.67N, de este punto se dirige en dirección NE en línea recta de 24,80 m. al punto N° C1 de coordenadas UTM 672253.55E, 9404558.023N, continúa en dirección S al punto N° C2 en línea recta de 76,57 m. de coordenadas UTM 672266.30E, 9404482.52N, luego continúa en dirección SE una distancia de 49,65 m. hasta el punto N° C3 de coordenadas UTM 672290.27E, 9404439.05N, de este punto continúa en dirección S al punto N° C4 en línea recta de 82,28 m. de coordenadas UTM 672286.37E, 9404356.86N, luego continúa en dirección SE una distancia de 38,85 m. hasta el punto N° C5 de coordenadas UTM 672290.44E, 9404318.22N, continúa en dirección E al punto N° C6 en línea recta de 15,06 m. de coordenadas UTM 672304.24E, 9404324.24N, luego continúa en dirección NE una distancia de 38,00 m. hasta el punto N° C7 de coordenadas UTM 672302.38E, 9404362.19N, de este punto se dirige en dirección NE en línea recta de 45,53 m. al punto N° C8 de coordenadas UTM 672307.12E, 9404407.48N, continúa en dirección NE al punto N° C9 en línea recta de 24,58 m. de coordenadas UTM 672315.62E, 9404430.54N, luego continúa en dirección NW una distancia de 28,53 m. hasta el punto N° C10 de coordenadas UTM 672301.94E, 9404455.58N, de este punto continúa en dirección NE al punto N° C11 en línea recta de 23,28 m. de coordenadas UTM 672320.03E, 9404470.22N, luego continúa en dirección E una distancia de 28,64 m. hasta el punto N° C12 de coordenadas UTM 672348.37E, 9404466.07N, continúa en dirección NE al punto N° C13 en línea recta de 35,53 m. de coordenadas UTM 672371.79E, 9404492.79N, luego continúa en dirección N una distancia de 67,28 m. hasta el punto N° C14 de coordenadas UTM 672370.10E, 9404560.05N, de este punto continúa en dirección SE una distancia de 41,17 m. hasta el punto N° C15 de coordenadas UTM 672411.02E, 9404555.54N, punto donde termina esta colindancia.

Por el Sur:

Colinda con un terreno eriazo. Comprende del vértice C93 al vértice C97, en el plano perimétrico. Se inicia en el punto N° C93 cuyas coordenadas UTM son 673837.24E, 9401085.62N, de este punto va con dirección SW en línea recta de 258,82 m. al punto N° C94 de coordenadas UTM 673689.15E, 9400873.35N, continúa en dirección SW una distancia de 419,40 m. al punto N° C95 de coordenadas UTM 673273.44E, 9400817.84N, luego en dirección W en línea recta de 162,52 m. al punto N° C96 de coordenadas UTM 673111.14E, 9400809.54N, continúa en dirección NW una distancia de 194,00 m. al punto N° C97 de coordenadas UTM 672929.52E, 9400877.75N, punto donde termina esta colindancia.

Por el Este:

Colinda con un terreno eriazo. Comprende del vértice C15 al vértice C93, en el plano perimétrico. Se inicia en el punto N° C15 cuyas coordenadas UTM son 672411.02E, 9404555.54N, de este punto se dirige en dirección S en línea recta de 70,86 m. al punto N° C16 de coordenadas UTM 672408.72E, 9404484.71N, continúa en dirección SW al punto N° C17 una distancia de 65,29 m. cuyas coordenadas UTM son 672379.51E, 9404426.32N, continúa en línea recta y con dirección SE 32,51 m. hasta el punto N° C18 de coordenadas UTM 672408.92E, 9404412.485N, de este punto se dirige con dirección SE una distancia de 34,456 m. al punto N° C19 de coordenadas UTM 672434.95E, 9404389.91N, continúa en dirección SE al punto N° C20 en línea recta de 139,64 m. cuyas coordenadas UTM son 672500.71E, 9404266.72N, continúa en dirección

SE una distancia de 116,39 m. al punto N° C21 de coordenadas UTM:672533.11E, 9404154.93N, de este punto toma la dirección Sur en línea recta de 88,33 m. al punto N° C22 de coordenadas UTM 672532.56E, 9404066.60N, continúa en dirección SE una distancia de 86,52 m. encuentra el punto N° C23 de coordenadas UTM 672564.43E, 9403986.16N, continúa en dirección SE una distancia de 123,52 m. al punto N° C24 de coordenadas UTM 672622.92E, 9403877.37N, prosigue en dirección SE al punto N° C25 una distancia de 183,66 m. cuyas coordenadas UTM son 672686.81E, 9403705.18N, continúa en dirección SW una distancia de 256,94 m. al punto N° C26 de coordenadas UTM 672649.18E, 9403451.01N, de este punto continúa con dirección Sur una distancia de 127,22 m. al punto N° C27 de coordenadas UTM 672660.70E, 9403324.30N, luego continúa en dirección SW una distancia de 58,65 m. al punto N° C28 de coordenadas UTM 672655.28E, 9403265.90N, de este punto prosigue en dirección SW una distancia de 432,98 m. al punto N° C29 de coordenadas UTM 672497.83E, 9402862.56N, continúa en dirección SE una distancia de 81,76 m. al punto N° C30 de coordenadas UTM 672506.70E, 9402781.28N, luego de este punto se dirige en dirección SW una distancia de 57,24 m. al punto N° C31 de coordenadas UTM 672500.91E, 9402724.32N, continúa en dirección SW al punto N° C32 una distancia de 40,57 m. cuyas coordenadas UTM son 672478.94E, 9402690.21N, de este punto continúa en dirección SW una distancia de 81,06 m. al punto N° C33 de coordenadas UTM 672412.32E, 9402644.033N, de este punto se dirige en dirección SW una distancia de 75,89 m. al punto N° C34 de coordenadas UTM 672346.65E, 9402606.16N, luego continúa con dirección SE al punto N° C35 una distancia de 101,58 m. cuyas coordenadas UTM son 672445.22E, 9402581.63N, continúa en dirección SE una distancia de 222,05 m. al punto N° C36 de coordenadas UTM 672653.16E, 9402503.71N, de este punto continúa en dirección SE una distancia de 313,30 m. al punto N° C37 de coordenadas UTM 672729.24E, 9402199.80N, de este punto continúa en dirección S una distancia de 159,33 m. y encuentra al punto N° C38 de coordenadas UTM 672752.99E, 9402042.24N, continúa en dirección SE una distancia de 106,17 m. al punto N° C39 de coordenadas UTM 672822.57E, 9401962.05N, continúa en dirección Sur al punto N° C40 una distancia de 139,66 m. cuyas coordenadas UTM son 672824.74E, 9401822.40N, continúa en dirección SE una distancia de 51,30 m. al punto N° C41 de coordenadas UTM 672861.19E, 9401786.30N, de este punto continúa en dirección SW una distancia de 52,43 m. al punto N° C42 de coordenadas UTM 672847.93E, 9401735.58N, continúa en dirección SE una distancia de 89,94 m. al punto N° C43 de coordenadas UTM 672901.55E, 9401663.37N, de este punto se dirige en dirección SW en línea recta de 93,45 m. al punto N° C44 de coordenadas UTM 672851.01E, 9401584.76N, de este punto se dirige en dirección SE en línea recta de 119,43 m. al punto N° C45 de coordenadas UTM 672930.29E, 9401495.44N, continúa en dirección SE al punto N° C46 una distancia de 58,96 m. cuyas coordenadas UTM son 672985.08E, 9401473.65N, continúa en línea recta y con dirección SW 80,31 m. hasta el punto N° C47 de coordenadas UTM 672950.63E, 9401401.09N, de este punto se dirige con dirección SE una distancia de 37,71 m. al punto N° C48 de coordenadas UTM 672985.86E, 9401387.64N, continúa en dirección SE al punto N° C49 en línea recta de 28,64 m. cuyas coordenadas UTM son 673009.46E, 9401371.40N, continúa en dirección NE una distancia de 107,69 m. al punto N° C50 de coordenadas UTM 673101.91E, 9401426.62N, continúa en dirección NE en línea recta de 58,32 m. al punto N° C51 de coordenadas UTM 673157.14E, 9401445.35N, continúa en dirección E una distancia de 169,54 m. y encuentra el punto N° C52 de coordenadas UTM 673326.67E, 9401443.67N, continúa en dirección NE una

distancia de 169,02 m. al punto N° C53 de coordenadas UTM 673361.47E, 9401609.07N, prosigue en dirección NE al punto N° C54 una distancia de 66,78 m. cuyas coordenadas UTM son 673388.15E, 9401670.29N, continúa en dirección NE una distancia de 359,85 m. al punto N° C55 de coordenadas UTM 673727.5645E, 9401789.81N, de este punto continúa con dirección N una distancia de 360,93 m. al punto N° C56 de coordenadas UTM 673405.77E, 9401953.26N, luego continúa en dirección SE una distancia de 326,77 m. al punto N° C57 de coordenadas UTM 673728.33E, 9401900.97N, de este punto prosigue en dirección E una distancia de 86,98 m. al punto N° C58 de coordenadas UTM 673814.80E, 9401891.53N, continúa en dirección NE una distancia de 105,08 m. al punto N° C59 de coordenadas UTM 673866.70E, 9401982.90N, luego de este punto se dirige en dirección NW una distancia de 171,86 m. al punto N° C60 de coordenadas UTM 673832.11E, 9402151.24N, continúa en dirección NW al punto N° C61 una distancia de 178,09 m. cuyas coordenadas UTM son 673657.90E, 9402188.21N, de este punto continúa en dirección NE una distancia de 82,58 m. al punto N° C62 de coordenadas UTM 673732.33E, 9402223.98N, de este punto se dirige en dirección SE una distancia de 133,29 m. al punto N° C63 de coordenadas UTM 673862.40E, 9402194.83N, luego continúa con dirección SE al punto N° C64 una distancia de 35,41 m. cuyas coordenadas UTM son 673887.60E, 9402169.95N, continúa en dirección SE una distancia de 95,08 m. al punto N° C65 de coordenadas UTM 673919.87E, 9402080.51N, de este punto continúa en dirección SE una distancia de 199,23 m. al punto N° C66 de coordenadas UTM 674041.27E, 9401922.54N, de este punto continúa en dirección SE una distancia de 128,18 m. y encuentra el punto N° C67 de coordenadas UTM 674112.83E, 9401816.21N, continúa en dirección Sur una distancia de 17,44 m. al punto N° C68 de coordenadas UTM 674114.14E, 9401798.81N, continúa en dirección SW al punto N° C69 una distancia de 59,36 m. cuyas coordenadas UTM son 674105.45E, 9401740.08N, continúa en dirección SW una distancia de 38,73 m. al punto N° C70 de coordenadas UTM 6674093.56E, 9401703.22N, de este punto continúa en dirección Sur una distancia de 117,76 m. al punto N° C71 de coordenadas UTM 674094.97E, 9401585.47N, continúa en dirección SW una distancia de 86,07 m. al punto N° C72 de coordenadas UTM 674009.43E, 9401575.96N, de este punto se dirige en dirección SW en línea recta de 39,75 m. al punto N° C73 de coordenadas UTM 673973.94E, 9401558.05N, de este punto se dirige en dirección SE en línea recta de 89,15 m. al punto N° C74 de coordenadas UTM 673988.74E, 9401470.13N, continúa en dirección SW al punto N° C75 una distancia de 97,78 m. cuyas coordenadas UTM son 673924.12E, 9401396.75N, continúa en línea recta y con dirección SW 91,57 m. hasta el punto N° C76 de coordenadas UTM 6673841.06E, 9401358.20N, de este punto se dirige con dirección SW una distancia de 228,18 m. al punto N° C77 de coordenadas UTM 673750.83E, 9401148.61N, continúa en dirección NW al punto N° C78 en línea recta de 165,69 m. cuyas coordenadas UTM son 673590.67E, 9401191.08N, continúa en dirección SW una distancia de 204,34 m. al punto N° C79 de coordenadas UTM 673471.87E, 9401024.83N, continúa en dirección SW en línea recta de 146,98 m. al punto N° C80 de coordenadas UTM 673334.17E, 9400973.42N, continúa en dirección SW una distancia de 41,06 m. encuentra el punto N° C81 de coordenadas UTM 673293.52E, 9400967.65N, continúa en dirección NW una distancia de 37,69 m. al punto N° C82 de coordenadas UTM 673258.28E, 9400980.98N, prosigue en dirección SW al punto N° C83 una distancia de 82,39 m. cuyas coordenadas UTM son 673176.54E, 9400970.57N, de este punto continúa en dirección SW una distancia de 70,68 m. al punto N° C84 de coordenadas UTM 673126.39E, 9400920.77N, de este punto se dirige

en dirección NW una distancia de 88,83 m. al punto N° C85 de coordenadas UTM 673039.00E, 9400936.72N, luego continúa con dirección NE al punto N° C86 una distancia de 58,31 m. cuyas coordenadas UTM son 672996.50E, 9400976.64N, continúa en dirección NW una distancia de 63,94 m. al punto N° C87 de coordenadas UTM 672932.74E, 9400981.40N, de este punto continúa en dirección SE una distancia de 93,43 m. al punto N° C88 de coordenadas UTM 672943.37E, 9400888.57N, de este punto continúa en dirección NE una distancia de 181,72 m. y encuentra el punto N° C89 de coordenadas UTM 673113.49E, 9400824.66N, continúa en dirección NE una distancia de 334,80 m. al punto N° C90 con coordenadas UTM 673443.41E, 9400881.61N, continúa en dirección E al punto N° C91 una distancia de 237,86 m. cuyas coordenadas UTM son 673681.18E, 9400888.14N, continúa en dirección NE una distancia de 258,40 m. al punto N° C92 de coordenadas UTM 673829.03E, 9401100.06N, de este punto continúa en dirección SE una distancia de 16,616 m. al punto N° C93 de coordenadas UTM 673837.24E, 9401085.62N, punto donde termina esta colindancia.

Por el Oeste:

Colinda con un terreno eriazo y con dos poseesionarios precarios. Comprende del vértice C97 al vértice C183, en el plano perimétrico. Se inicia en el punto N° C97 cuyas coordenadas UTM son 672929.52E, 9400877.75N, de este punto el lindero toma dirección NW en línea recta de 120,73 m. al punto N° C98 de coordenadas UTM 672915.77E, 9400997.70N, continúa en dirección SE al punto N° C99 en línea recta de 87,37 m. cuyas coordenadas UTM son 673002.90E, 9400991.20N, desde este punto continúa en dirección SE una distancia de 105,49 m. hasta el punto N° C100 de coordenadas UTM 673103.23E, 9400958.60N, de este punto se dirige en dirección NE en línea recta de 71,19 m. al punto N° C101 de coordenadas UTM 673169.47E, 9400984.69N, continúa en la dirección NE al punto N° C102 una distancia de 91,42 m. cuyas coordenadas UTM son 673260.15E, 9400996.30N, continúa en dirección SE en línea recta de 37,49 m. al punto N° C103 de coordenadas UTM 673295.22E, 9400983.04N, de este punto continúa en dirección NE una distancia de 150,37 m. al punto N° C104 de coordenadas UTM 673438.03E, 9401030.14N, desde este punto continúa en dirección NE una distancia de 230,45 m. y encuentra el punto N° C105 de coordenadas UTM 673584.16E, 9401208.33N, continúa en dirección SE en línea recta de 163,25 m. al punto N° C106 de coordenadas UTM 673741.96E, 9401166.48N, continúa en dirección NE al punto N° C107 una distancia de 221,17 m. cuyas coordenadas UTM son 673829.74E, 9401369.48N, desde este punto continúa en dirección NE una distancia de 175,81 m. hasta el punto N° C108 de coordenadas UTM 673971.59E, 9401473.35N, continúa en dirección NW una distancia de 42,98 m. al punto N° C109 de coordenadas UTM 673956.82E, 9401513.72N, de este punto continúa en dirección N en línea recta de 53,256 m. al punto N° C110 de coordenadas UTM 673959.34E, 9401566.91N, desde este punto prosigue en dirección NE en línea recta de 72,20 m. y encuentra el punto N° C111 de coordenadas UTM 674024.68E, 9401597.65N, continúa en dirección NE en línea recta de 55,23 m. al punto N° C112 con coordenadas UTM 674079.86E, 9401599.88N, desde este punto toma la dirección Norte en línea recta de 104,35 m. hasta el punto N° C113 de coordenadas UTM 674078.50E, 9401704.22N, continúa en dirección NE al punto N° C114 una distancia de 108,45 m. cuyas coordenadas UTM son 674098.19E, 9401810.87N, luego continúa en dirección NW una distancia de 92,71 m. hasta el punto N° C115 de coordenadas UTM 674029.36E, 9401872.97N, de este punto se dirige en dirección NW en línea recta de 134,99 m. al punto N° C116 de coordenadas UTM 673966.84E, 9401992.61N, continúa en dirección NW al punto N° C117 una

distancia de 52,85 m. cuyas coordenadas UTM son 673924.38E, 9402024.07N, de este punto toma la dirección NW una distancia de 171,73 m. encuentra al punto N° C118 de coordenadas UTM 673854.92E, 9402181.13N, continúa en dirección NW en línea recta de 123,78 m. al punto N° C119 de coordenadas UTM 673734.14E, 9402208.21N, de este punto continúa en dirección W una distancia de 33,37 m. y encuentra el punto N° C120 de coordenadas UTM 673704.06E, 9402193.75N, continúa en dirección SE una distancia de 143,90 m. al punto N° C121 con coordenadas UTM 673844.83E, 9402163.88N, continúa en dirección SE al punto N° C122 una distancia de 187,31 m. cuyas coordenadas UTM son 673882.52E, 9401980.40N, continúa en dirección SW en línea recta de 103,54 m. al punto N° C123 de coordenadas UTM 673831.39E, 9401890.36N, de este punto continúa en dirección SE una distancia de 120,73 m. al punto N° C124 de coordenadas UTM 673875.76E, 9401778.08N, luego continúa en dirección NW una distancia de 143,07 m. al punto N° C125 de coordenadas UTM 673763.74E, 9401867.08N, continúa en dirección NW al punto N° C126 en línea recta de 176,10 m. cuyas coordenadas UTM son 673589.98E, 9401895.68N, luego en dirección SE en línea recta de 228,14 m. alcanza el punto N° C127 de coordenadas UTM 673789.42E, 9401784.90N, de este punto se dirige en dirección SW en línea recta de 409,99 m. al punto N° C128 de coordenadas UTM 673399.47E, 9401658.28N, continúa en dirección SW al punto N° C129 una distancia de 173,70 m. cuyas coordenadas UTM son 673363.51E, 9401488.34N, de este punto toma la dirección SW una distancia de 39,39 m. encuentra el punto N° C130 de coordenadas UTM 673350.70E, 9401451.08N, continúa en dirección SW en línea recta de 26,90 m. al punto N° C131 de coordenadas UTM 673334.80E, 9401429.39N, de este punto continúa en dirección SW una distancia de 116,40 m. encuentra el punto N° C132 de coordenadas UTM 673218.94E, 9401418.16N, continúa en dirección NW una distancia de 61,89 m. hasta el punto N° C133 de coordenadas UTM 673158.16E, 9401429.87N, continúa en dirección SW al punto N° C134 una distancia de 167,63 m. cuyas coordenadas UTM son 673008.90E, 9401353.57N, continúa en dirección NW en línea recta de 83,25 m. al punto N° C135 de coordenadas UTM 672934.55E, 9401391.03N, de este punto continúa en dirección Norte una distancia de 60,62 m. al punto N° C136 de coordenadas UTM 672940.58E, 9401451.35N, luego continúa en dirección NW una distancia de 170,73 m. al punto N° C137 de coordenadas UTM 672832.25E, 9401583.31N, desde este punto el lindero toma dirección NE en línea recta de 90,88 m. hasta el punto N° C138 de coordenadas UTM 672881.40E, 9401659.76N, continúa en dirección NW al punto N° C139 en línea recta de 32,91 m. cuyas coordenadas UTM son 672855.09E, 9401679.53N, de este punto continúa en dirección NW una distancia de 23,44 m. hasta el punto N° C140 de coordenadas UTM 672843.17E, 9401699.72N, de este punto se dirige en dirección NW en línea recta de 37,16 m. al punto N° C141 de coordenadas UTM 672832.35E, 9401735.27N, continúa en dirección NE al punto N° C142 una distancia de 48,02 m. cuyas coordenadas UTM son 672844.49E, 9401781.73N, continúa en dirección NW en línea recta de 44,55 m. al punto N° C143 de coordenadas UTM 672812.84E, 9401813.08N, de este va en dirección NW una distancia de 39,97 m. al punto N° C144 de coordenadas UTM 672792.31E, 9401847.37N, desde este punto continúa en dirección N una distancia de 110,90 m. y encuentra el punto N° C145 de coordenadas UTM 672806.81E, 9401957.32N, continúa en dirección NW siempre en línea recta de 102,97 m. al punto N° C146 de coordenadas UTM 672739.33E, 9402035.09N, continúa en dirección NW al punto N° C147 una distancia de 467,95 m. cuyas coordenadas UTM son 672640.42E, 9402492.47N, continúa con dirección NW una distancia de 334,29 m. al punto

N° C148 de coordenadas UTM 672322.77E, 9402596.65N, de este punto continúa en dirección NE 68,21 m. al punto N° C149 de coordenadas UTM 672359.49E, 9402654.13N, tomando dirección NE continúa en línea recta de 47,73 m. al punto N° C150 de coordenadas UTM 672407.00E, 9402658.60N, desde este punto prosigue en dirección NE en línea recta de 106,35 m. y encuentra el punto N° C151 de coordenadas UTM 672486.35E, 9402729.42N, continúa en dirección N en línea recta de 134,48 m. al punto N° C152 de coordenadas UTM 672482.61E, 9402863.85N, de este punto toma la dirección NE una distancia de 204,13 m. al punto N° C153 de coordenadas UTM 672538.42E, 9403060.19N, continúa en dirección NE al punto N° C154 una distancia de 233,37 m. cuyas coordenadas UTM son 672640.80E, 9403270.00N, luego continúa en dirección Norte una distancia de 291,71 m. hasta el punto N° C155 de coordenadas UTM 672631.56E, 9403561.58N, de este punto se dirige en dirección NE en línea recta de 80,81 m. al punto N° C156 de coordenadas UTM 672648.77E, 9403640.53N, continúa en dirección NE al punto N° C157 una distancia de 68,14 m. cuyas coordenadas UTM son 672670.88E, 9403704.98N, de este punto toma la dirección NW una distancia de 177,57 m. encuentra al punto N° C158 de coordenadas UTM 672609.11E, 9403871.46N, continúa en dirección NW una distancia de 163,84 m. al punto N° C159 de coordenadas UTM 672530.30E, 9404015.10N, continúa en dirección NW al punto N° C160 en línea recta de 51,63 m. cuyas coordenadas UTM son 672517.46E, 9404065.11N, de este punto continúa en dirección N en línea recta de 87,31 m. al punto N° C161 de coordenadas UTM 672518.23E, 9404152.41N, de este punto prosigue en dirección NW en línea recta de 113,51 m. y encuentra el punto N° C162 de coordenadas UTM 672486.62E, 9404261.43N, continúa en dirección NW en línea recta de 135,20 m. al punto N° C163 con coordenadas UTM 672422.78E, 9404380.62N, de este punto toma la dirección NW en línea recta de 50,34 m. al punto N° C164 de coordenadas UTM 672376.43E, 9404400.23N, continúa en dirección NW al punto N° C165 una distancia de 29,09 m. cuyas coordenadas UTM son 672362.73E, 9404425.89N, luego continúa en dirección NE una distancia de 70,11 m. hasta el punto N° C166 de coordenadas UTM 672393.8382E, 9404488.72N, de este punto se dirige en dirección W en línea recta de 7,05 m. al punto N° C167 de coordenadas UTM 672386.93E, 9404487.31N, continúa en dirección SW al punto N° C168 una distancia de 49,56 m. cuyas coordenadas UTM son 672354.2694E, 9404450.04N, de este punto toma la dirección NW una distancia de 30,23 m. y encuentra el punto N° C169 de coordenadas UTM 672324.36E, 9404454.43N, continúa en dirección SE en línea recta de 23,95 m. al punto N° C170 de coordenadas UTM 672332.05E, 9404431.75N, de este punto continúa en dirección SW una distancia de 29,52 m. y encuentra el punto N° C171 de coordenadas UTM 672321.84E, 9404404.05N, continúa en dirección S una distancia de 73,15 m. al punto N° C172 de coordenadas UTM 672318.93E, 9404330.96N, continúa en dirección SE al punto N° C173 una distancia de 62,15 m. cuyas coordenadas UTM son 672365.24E, 9404289.51N, continúa en dirección SW en línea recta de 21,56 m. al punto N° C174 de coordenadas UTM 672356.75E, 9404269.69N, de este punto continúa en dirección SW una distancia de 18,57 m. al punto N° C175 de coordenadas UTM 672340.81E, 9404260.18N, luego continúa en dirección NW una distancia de 46,73 m. al punto N° C176 de coordenadas UTM 672300.34E, 9404283.55N, continúa en dirección NW al punto N° C177 en línea recta de 35,26 m. cuyas coordenadas UTM son 672277.43E, 9404310.35N, luego en dirección NW en línea recta de 28,11 m. alcanza el punto N° C178 de coordenadas UTM 672266.98E, 9404336.44N, de este punto se dirige en dirección NE en línea recta de 22,13 m. al punto N° C179 de coordenadas UTM 672271.32E, 9404358.14N, continúa en dirección NW al punto

N° C180 una distancia de 56,17 m. cuyas coordenadas UTM son 672260.28E, 9404413.22N, de este punto toma la dirección NE una distancia de 29,28 m. y encuentra el punto N° C181 de coordenadas UTM 672273.57E, 9404439.31N, continúa en dirección NW en línea recta de 43,83 m. al punto N° C182 de coordenadas UTM 672251.87E, 9404477.40N, desde este punto continúa en dirección NW una distancia de 58,97 m. y encuentra el punto N° C183 de coordenadas UTM 672242.82E, 9404535.67N, punto donde termina este lindero.

3. **Perímetro**

20 242,13 metros.

4. **Área**

21.0033 hectáreas.

LOTE "D" (Área destinada a la construcción del camino de acceso a la Ventana – 2)

1. **Ubicación**

El LOTE "D" se ubica en los sectores denominados Tunas Bajo, Cashapite Tunas y Quebrada Cashapite, distrito de Huarmaca, provincia de Huancabamba, departamento de Piura; dicho terreno está comprendido de 346 vértices, cuyas coordenadas UTM, en el Datum PSDA 56, fueron determinadas mediante GPS Submétrico de doble frecuencia.

2. **Linderos y Medidas Perimétricas**

Por el Noroeste:

Colinda con terrenos de particulares, con terreno eriazo y con la quebrada Cashapite. Comprende del vértice D173 al vértice D248, en el plano perimétrico, en el terreno los hitos del eje del camino se encuentran estacados. Se inicia en el punto N° D173 cuyas coordenadas UTM son 587649.91E, 9493407.64N, de este punto se dirige en dirección NW en línea recta de 125,00 m. al punto N° D174 de coordenadas UTM 587527.61E, 9493433.51N, continúa en dirección S al punto N° D175 en línea recta de 144,71 m. de coordenadas UTM 587497.66E, 9493291.93N, luego continúa en dirección NW una distancia de 62,37 m. hasta el punto N° D176 de coordenadas UTM 587445.52E, 9493326.15N, de este punto continúa en dirección SW al punto N° D177 en línea recta de 75,17 m. de coordenadas UTM 587370.79E, 9493318.01N, luego continúa en dirección SW una distancia de 59,02 m. hasta el punto N° D178 de coordenadas UTM 587321.4634E, 9493285.61N, continúa en dirección SW al punto N° D179 en línea recta de 68,67 m. de coordenadas UTM 587253.53E, 9493275.49N, luego continúa en dirección W una distancia de 127,62 m. hasta el punto N° D180 de coordenadas UTM 587125.9267E, 9493277.85N, de este punto se dirige en dirección SW en línea recta de 42,34 m. al punto N° D181 de coordenadas UTM 587085.05E, 9493266.78N, continúa en dirección SW al punto N° D182 en línea recta de 21,95 m. de coordenadas UTM 587071.20E, 9493249.75N, luego continúa en dirección SW una distancia de 38,71 m. hasta el punto N° D183 de coordenadas UTM 587033.47E, 9493241.08N, de este punto continúa en dirección SW al punto N° 184 en línea recta de 42,66 m. de coordenadas UTM 587001.16E, 9493213.23N, luego continúa en dirección SE una distancia de 27,01 m. hasta el punto N° D185 de coordenadas UTM 587018.56E, 9493192.57N; continúa en dirección S al punto N° D186 en línea recta de 14,21 m. de coordenadas UTM 587020.5142E, 9493178.50N, luego continúa en dirección SE una distancia de 21,83 m. hasta el punto N° D187 de coordenadas UTM 587030.24E, 9493158.95N, de este punto continúa en dirección SE una distancia de 20,78 m. hasta el punto N° D188 de coordenadas UTM 587047.41E, 9493147.25N, de este punto se dirige en dirección SE en línea recta de 49,94 m. al punto N° D189 de coordenadas UTM 587097.31E, 9493145.13N,

continúa en dirección S al punto N° D190 en línea recta de 8,12 m. de coordenadas UTM 587096.91E, 9493137.02N, luego continúa en dirección NW una distancia de 30,18 m. hasta el punto N° D191 de coordenadas UTM 587066.90E, 9493140.19N, de este punto continúa en dirección SW al punto N° D192 en línea recta de 19,89 m. de coordenadas UTM 587051.61E, 9493127.46N, luego continúa en dirección SW una distancia de 32,12 m. hasta el punto N° D193 de coordenadas UTM 587019.92E, 9493122.24N, continúa en dirección W al punto N° D194 en línea recta de 56,62 m. de coordenadas UTM 586963.34E, 9493119.93N, luego continúa en dirección NW una distancia de 66,07 m. hasta el punto N° D195 de coordenadas UTM 586925.34E, 9493173.96N, de este punto se dirige en dirección SW en línea recta de 34,35 m. al punto N° D196 de coordenadas UTM 586891.29E, 9493169.44N, continúa en dirección SW en línea recta de 81,02 m. al punto N° D197 de coordenadas UTM 586824.76E, 9493123.20N, luego continúa en dirección SW una distancia de 19,97 m. hasta el punto N° D198 de coordenadas UTM 586819.48E, 9493103.94N, de este punto continúa en dirección SW al punto N° 199 en línea recta de 33,84 m. de coordenadas UTM 586786.73E, 9493095.40N, continúa en dirección NW una distancia de 44,31 m. hasta el punto N° D200 de coordenadas UTM 586743.65E, 9493105.78N, continúa en dirección SW al punto N° D201 en línea recta de 30,45 m. de coordenadas UTM 586722.99E, 9493083.42N, desde este punto continúa en dirección SW una distancia de 79,97 m. hasta el punto N° D202 de coordenadas UTM 586700.87E, 9493006.57N, de este punto continúa en dirección S una distancia de 24,49 m. hasta el punto N° D203 de coordenadas UTM 586703.20E, 9492982.19N, luego continúa en dirección SW una distancia de 18,60 m. hasta el punto N° D204 de coordenadas UTM 586685.84E, 9492975.52N, de este punto se dirige en dirección SW en línea recta de 32,65 m. al punto N° D205 de coordenadas UTM 586672.51E, 9492945.72N, continúa en dirección S al punto N° D206 en línea recta de 25,01 m. de coordenadas UTM 586677.48E, 9492921.21N, luego continúa en dirección SE una distancia de 62,35 m. hasta el punto N° D207 de coordenadas UTM 586731.40E, 9492889.91N, de este punto continúa en dirección SE al punto N° 208 en línea recta de 22,55 m. de coordenadas UTM 586744.77E, 9492871.75N, luego continúa en dirección SE una distancia de 32,46 m. hasta el punto N° D209 de coordenadas UTM 586774.73E, 9492859.26N, continúa en dirección SE al punto N° D210 en línea recta de 12,68 m. de coordenadas UTM 586787.40E, 9492858.92N, continúa en dirección SE una distancia de 20,42 m. hasta el punto N° D211 de coordenadas UTM 586802.60E, 9492845.29N, de este punto continúa en dirección W una distancia de 227,51 m. hasta el punto N° D212 de coordenadas UTM 586775.30E, 9492841.92N, de este punto se dirige en dirección SW en línea recta de 63,15 m. al punto N° D213 de coordenadas UTM 586732.11E, 9492795.85N, continúa en dirección NW al punto N° D214 en línea recta de 38,32 m. de coordenadas UTM 586694.30E, 9492802.06N, luego continúa en dirección SW una distancia de 67,24 m. hasta el punto N° D215 de coordenadas UTM 586656.34E, 9492746.56N, de este punto continúa en dirección SE al punto N° D216 en línea recta de 83,74 m. de coordenadas UTM 586686.11E, 9492668.29N, luego continúa en dirección SE una distancia de 44,12 m. al punto N° D217 de coordenadas UTM 586705.26E, 9492628.55N, continúa en dirección SE al punto N° D218 en línea recta de 74,68 m. de coordenadas UTM 586744.47E, 9492564.99N, de este punto continúa en dirección W una distancia de 51,90 m. hasta el punto N° D219 de coordenadas UTM 586692.62E, 9492567.35N, de este punto se dirige en dirección SW en línea recta de 40,87 m. al punto N° D220 de coordenadas UTM 586669.22E, 9492533.83N, continúa en dirección NW en línea recta de 42,44 m. al punto N° D221 de coordenadas UTM 586628.65E, 9492546.29N, luego continúa en dirección NW 59,61 m. hasta el punto N° D222 de coordenadas UTM 586569.08E, 9492548.50N. de

este punto continúa en dirección NW al punto N° D223 en línea recta de 33,87 m. de coordenadas UTM 586559.26E, 9492580.92N, continúa en dirección SW una distancia de 51,46 m. hasta el punto N° D224 de coordenadas UTM 586509.54E, 9492567.64N, continúa en dirección NW al punto N° D225 en línea recta de 22,06 m. de coordenadas UTM 586487.70E, 9492570.72N, de ese punto continúa en dirección SW una distancia de 58,65 m. al punto N° D226 de coordenadas UTM 586433.43E, 9492548.45N, de este punto continúa en dirección SW una distancia de 40,62 m. al punto N° D227 de coordenadas UTM 586426.02E, 9492508.51N, continúa en dirección SW al punto N° D228 en línea recta de 36,92 m. de coordenadas 586393.30E, 9492491.40N, continúa en dirección Sur una distancia de 15,04 m. al punto N° D229 de coordenadas UTM 586392.90E, 9492476.37N, de este punto continúa en dirección SW una distancia de 35,67 m. al punto N° D230 de coordenadas UTM 586368.69E, 9492450.18N, de este punto se dirige en dirección Sur en línea recta de 22,12 m. al punto N° D231 de coordenadas UTM 586373.34E, 9492428.55N, continúa en dirección SW al punto N° D232 en línea recta de 61,20 m. de coordenadas 586348.59E, 9492372.58N, luego continúa en dirección SE una distancia de 25,47 m. hasta el punto N° D233 de coordenadas UTM 586366.52E, 9492354.50N, de este punto continúa en dirección SW al punto N° D234 en línea recta de 27,18 m. de coordenadas UTM 586341.61E, 9492343.64N, luego continúa en dirección SW una distancia de 41,01 m. al punto N° D235 de coordenadas UTM 586325.79E, 9492305.80N, continúa en dirección SE al punto N° D236 en línea recta de 38,70 m. de coordenadas UTM 586358.32E, 9492284.83N, de este punto continúa en dirección SW 45,50 m. hasta el punto N° D237 de coordenadas UTM 586316.16E, 9492267.73N, de este punto se dirige en dirección S en línea recta de 32,28 m. al punto N° D238 de coordenadas UTM 586322.67E, 9492236.12N, continúa en dirección SW en línea recta de 17,37 m. al punto N° D239 de coordenadas UTM 586307.99E, 9492226.84N, luego continúa en dirección SW una distancia de 30,88 m. hasta el punto N° D240 de coordenadas UTM 586290.50E, 9492201.39N, de este punto continúa en dirección SW al punto N° D241 en línea recta de 19,93 m. de coordenadas 586270.88E, 9492197.85N, continúa en dirección SW una distancia de 39,24 m. al punto N° D242 de coordenadas UTM 586241.73E, 9492171.58N, continúa en dirección SW al punto N° D243 en línea recta de 15,07 m. de coordenadas UTM 586237.84E, 9492157.02N, de este punto continúa en dirección SW una distancia de 39,02 m. al punto N° D244 de coordenadas UTM 586215.44E, 9492125.08N, de este punto continúa en dirección S una distancia de 28,84 m. al punto N° D245 de coordenadas UTM 586219.39E, 9492096.50N, continúa en dirección SW una distancia de 17,20 m. al punto N° D246 de coordenadas UTM 586216.85E, 9492079.49N, continúa en dirección SW al punto N° D247 en línea recta de 12,69 m. de coordenadas UTM 586206.98E, 9492071.51N, de ese punto continúa en dirección SW una distancia de 73,45 m. al punto N° D248 de coordenadas UTM 586167.74E, 9492009.42N, punto donde termina esta colindancia.

Por el Suroeste:

Colinda con terrenos de particulares. Comprende del vértice D248 al vértice D346, en el plano perimétrico, en el terreno los hitos del eje del camino se encuentran estacados. Se inicia en el punto N° D248 cuyas coordenadas UTM son 586167.74E, 9492009.42N, de este punto va con dirección SE en línea recta de 64,95 m. al punto N° D249 de coordenadas UTM 586220.43E, 9491971.44N, continúa en dirección E una distancia de 34,61 m. al punto N° D250 de coordenadas UTM 586254.97E, 9491973.60N, luego en dirección SE en línea recta de 59,48 m. al punto N° D251 de coordenadas UTM 586309.30E, 9491949.39N, continúa en dirección NE una distancia de 56,14 m. al punto N° D252 de coordenadas UTM 586363.96E, 9491962.21N,

continúa en dirección NE una distancia de 22,91 m. al punto N° D253 de coordenadas UTM 586373.85E, 9491982.88N, de este punto continúa en dirección SE una distancia de 22,63 m. al punto N° D254 de coordenadas UTM 586384.95E, 9491963.16N, de este punto se dirige en dirección SE en línea recta de 49,87 m. al punto N° D255 de coordenadas UTM 586431.05E, 9491944.16N, continúa en dirección SE al punto N° D256 en línea recta de 30,34 m. de coordenadas 586445.50E, 9491917.48N, luego continúa en dirección SE una distancia de 33,47 m. hasta el punto N° D257 de coordenadas UTM 586468.20E, 9491892.89N, de este punto continúa en dirección Este al punto N° D258 en línea recta de 22,88 m. de coordenadas UTM 586491.00E, 9491894.74N, luego continúa en dirección SE una distancia de 48,95 m. al punto N° D259 de coordenadas UTM 586512.14E, 9491850.59N, continúa en dirección SE al punto N° D260 en línea recta de 40,10 m. de coordenadas UTM 586537.52E, 9491818.51N, de este punto continúa en dirección SE una distancia de 38,20 m. hasta el punto N° D261 de coordenadas UTM 586575.60E, 9491815.48N, de este punto se dirige en dirección Sur en línea recta de 18,11 m. al punto N° D262 de coordenadas UTM 586580.82E, 9491798.14N, continúa en dirección SE en línea recta de 38,47 m. al punto N° D263 de coordenadas UTM 586610.40E, 9491773.55N, luego continúa en dirección SW una distancia de 48,41 m. hasta el punto N° D264 de coordenadas UTM 586583.08E, 9491733.59N, de este punto continúa en dirección W al punto N° D265 en línea recta de 25,95 m. de coordenadas 586557.13E, 9491733.68N, continúa en dirección SW una distancia de 58,14 m. al punto N° D266 de coordenadas UTM 586516.80E, 9491691.81N, continúa en dirección Sur al punto N° D267 en línea recta de 41,85 m. de coordenadas UTM 586528.51E, 9491651.63N, de este punto continúa en dirección SE una distancia de 25,16 m. al punto N° D268 de coordenadas UTM 586215.44E, 9492125.08N, de este punto continúa en dirección SW una distancia de 71,67 m. al punto N° D269 de coordenadas UTM 586485.81E, 9491595.28N, continúa en dirección SW una distancia de 31,94 m. al punto N° D270 de coordenadas UTM 586481.85E, 9491563.58N, continúa en dirección SE al punto N° D271 en línea recta de 49,40 m. de coordenadas UTM 586517.11E, 9491528.99N, de este punto continúa en dirección SE una distancia de 57,50 m. al punto N° D272 de coordenadas UTM 586537.41E, 9491475.19N, continúa en dirección W una distancia de 15,18 m. al punto N° D273 de coordenadas UTM 586522.27E, 9491474.10N, luego continúa en dirección SW en línea recta de 15,17 m. al punto N° D274 de coordenadas UTM 586508.54E, 9491467.65N, continúa en dirección NW una distancia de 29,61 m. al punto N° D275 de coordenadas UTM 586480.05E, 9491475.70N, continúa en dirección SW una distancia de 42,58 m. al punto N° D276 de coordenadas UTM 586450.60E, 9491444.94N, de este punto continúa en dirección SW una distancia de 76,44 m. al punto N° D277 de coordenadas UTM 586374.20E, 9491442.28N, de este punto se dirige en dirección SW en línea recta de 67,75 m. al punto N° D278 de coordenadas UTM 586328.44E, 9491392.31N, continúa en dirección NW al punto N° D279 en línea recta de 79,88 m. de coordenadas 586250.93E, 9491411.58N, luego continúa en dirección SW una distancia de 109,21 m. hasta el punto N° D280 de coordenadas UTM 586204.40E, 9491312.77N, de este punto continúa en dirección S al punto N° D281 en línea recta de 30,03 m. de coordenadas UTM 586204.44E, 9491282.75N, luego continúa en dirección SW una distancia de 64,55 m. al punto N° D282 de coordenadas UTM 586140.23E, 9491276.23N, continúa en dirección SW al punto N° D283 en línea recta de 53,28 m. de coordenadas UTM 586130.50E, 9491223.85N, de este punto continúa en dirección SW una distancia de 47,14 m. hasta el punto N° D284 de coordenadas UTM 586089.93E, 9491199.83N, de este punto se dirige en dirección SW en línea recta de 39,54 m. al

punto N° D285 de coordenadas UTM 586080.49E, 9491161.43N, continúa en dirección NW en línea recta de 37,98 m. al punto N° D286 de coordenadas UTM 586052.11E, 9491136.19N, luego continúa en dirección NW una distancia de 26,75 m. hasta el punto N° D287 de coordenadas UTM 586041.06E, 9491160.55N, de este punto continúa en dirección NW al punto N° D288 en línea recta de 59,64 m. de coordenadas UTM 585996.71E, 9491200.41N, continúa en dirección NW una distancia de 47,25 m. al punto N° D289 de coordenadas UTM 585956.15E, 9491224.64N, continúa en dirección SW al punto N° D290 en línea recta de 66,75 m. de coordenadas UTM 585921.05E, 9491167.87N, de ese punto continúa en dirección SE una distancia de 40,40 m. al punto N° D291 de coordenadas UTM 585926.83E, 9491127.89N, de este punto continúa en dirección SW una distancia de 83,21 m. al punto N° D292 de coordenadas UTM 585908.63E, 9491046.69N, continúa en dirección NW una distancia de 68,36 m. al punto N° D293 de coordenadas UTM 585881.23E, 9491109.32N, continúa en dirección NW al punto N° D294 en línea recta de 53,54 m. de coordenadas UTM 585847.19E, 9491150.65N, de este punto continúa en dirección SW una distancia de 62,50 m. al punto N° D295 de coordenadas UTM 585798.93E, 9491110.94N, de este punto se dirige en dirección NW en línea recta de 48,41 m. al punto N° D296 de coordenadas UTM 585767.57E, 9491147.83N, continúa en dirección NW en línea recta de 63,33 m. al punto N° D297 de coordenadas UTM 585710.14E, 9491174.52N, luego continúa en dirección SW 32,608 m. hasta el punto N° D298 de coordenadas UTM 585678.85E, 9491165.36N, de este punto continúa en dirección NW al punto N° D299 en línea recta de 51,44 m. de coordenadas UTM 585644.82E, 9491203.94N, continúa en dirección SW una distancia de 67,37 m. al punto N° D300 de coordenadas UTM 585599.11E, 9491154.46N, continúa en dirección E al punto N° D301 en línea recta de 14,56 m. de coordenadas UTM 585584.55E, 9491154.26N, de este punto continúa en dirección NW una distancia de 35,30 m. al punto N° D302 de coordenadas UTM 585575.39E, 9491188.35N, de este punto continúa en dirección SW una distancia de 63,05 m. al punto N° D303 de coordenadas UTM 585515.50E, 9491208.06N, continúa en dirección SW una distancia de 37,37 m. al punto N° D304 de coordenadas UTM 585496.87E, 9491175.67N, continúa en dirección SW al punto N° D305 en línea recta de 59,53 m. de coordenadas UTM 585446.96E, 9491143.23N, de este punto continúa en dirección SW una distancia de 66,93 m. al punto N° D306 de coordenadas UTM 585380.68E, 9491133.91N, continúa en dirección SW una distancia de 74,31 m. al punto N° D307 de coordenadas UTM 585367.63E, 9491060.75N, luego en dirección NW en línea recta de 60,38 m. al punto N° D308 de coordenadas UTM 585307.69E, 9491068.10N, continúa en dirección NW una distancia de 47,07 m. al punto N° D309 de coordenadas UTM 585268.92E, 9491094.80N, continúa en dirección SW una distancia de 35,06 m. al punto N° D310 de coordenadas UTM 585247.20E, 9491067.28N, de este punto continúa en dirección SW una distancia de 50,57 m. al punto N° D311 de coordenadas UTM 585204.39E, 9491040.35N, de este punto se dirige en dirección SE en línea recta de 42,83 m. al punto N° D312 de coordenadas UTM 585224.63E, 9491002.60N, continúa en dirección SW al punto N° D313 en línea recta de 22,98 m. de coordenadas UTM 585208.56E, 9490986.18N, luego continúa en dirección SW una distancia de 22,73 m. hasta el punto N° D314 de coordenadas UTM 585202.82E, 9490964.19N, de este punto continúa en dirección SW al punto N° D315 en línea recta de 25,35 m. de coordenadas UTM 585180.36E, 9490952.45N, luego continúa en dirección SW una distancia de 54,24 m. al punto N° D316 de coordenadas UTM 585143.44E, 9490912.72N, continúa en dirección SW al punto N° D317 en línea recta de 40,71 m. de coordenadas UTM 585105.39E, 9490898.23N, de este punto

continúa en dirección SW una distancia de 24,28 m. hasta el punto N° D318 de coordenadas UTM 585094.35E, 9490876.60N, de este punto se dirige en dirección SW en línea recta de 115,23 m. al punto N° D319 de coordenadas UTM 584984.57E, 9490841.57N, continúa en dirección SW en línea recta de 168,33 m. al punto N° D320 de coordenadas UTM 584877.36E, 9490711.79N, luego continúa en dirección NE una distancia de 135,11 m. hasta el punto N° D321 de coordenadas UTM 584996.20E, 9490776.06N, de este punto continúa en dirección E al punto N° D322 en línea recta de 70,96 m. de coordenadas UTM 585067.16E, 9490776.22N, continúa en dirección S una distancia de 43,12 m. al punto N° D323 de coordenadas UTM 585070.86E, 9490733.26N, continúa en dirección E al punto N° D324 en línea recta de 44,34 m. de coordenadas UTM 585115.19E, 9490733.91N, de ese punto continúa en dirección SE una distancia de 71,65 m. al punto N° D325 de coordenadas UTM 585157.54E, 9490676.11N, de este punto continúa en dirección SE una distancia de 55,73 m. al punto N° D326 de coordenadas UTM 585188.83E, 9490629.99N, continúa en dirección NE una distancia de 53,23 m. al punto N° D327 de coordenadas UTM 585238.98E, 9490647.83N, continúa en dirección SE al punto N° D328 en línea recta de 29,82 m. de coordenadas UTM 585266.96E, 9490637.51N, de este punto continúa en dirección SW una distancia de 146,46 m. al punto N° D329 de coordenadas UTM 585210.88E, 9490502.207N, de ese punto continúa en dirección NE una distancia de 142,09 m. al punto N° D330 de coordenadas UTM 585332.08E, 9490576.37N, continúa en dirección S una distancia de 38,61 m. al punto N° D331 de coordenadas UTM 585336.44E, 9490538.01N, luego continúa en dirección SW en línea recta de 48,99 m. al punto N° D332 de coordenadas UTM 585325.40E, 9490490.28N, continúa en dirección S una distancia de 69,08 m. al punto N° D333 de coordenadas UTM 585335.37E, 9490421.92N, continúa en dirección SE una distancia de 35,06 m. al punto N° D334 de coordenadas UTM 585373.81E, 9490396.31N, de este punto continúa en dirección SE una distancia de 35,19 m. al punto N° D335 de coordenadas UTM 585408.99E, 9490396.84N, de este punto se dirige en dirección SW en línea recta de 51,96 m. al punto N° D336 de coordenadas UTM 585371.15E, 9490361.23N, continúa en dirección SW al punto N° D337 en línea recta de 21,09 m. de coordenadas UTM 585354.17E, 9490348.73N, luego continúa en dirección SW una distancia de 53,31 m. hasta el punto N° D338 de coordenadas UTM 585249.04E, 9490306.14N, de este punto continúa en dirección SW al punto N° D339 en línea recta de 53,31 m. de coordenadas UTM 585249.04E, 9490306.14N, luego continúa en dirección SW una distancia de 40,44 m. al punto N° D340 de coordenadas UTM 585245.49E, 9490265.86N, continúa en dirección SE al punto N° D341 en línea recta de 55,83 m. de coordenadas UTM 585297.31E, 9490245.09N, de este punto continúa en dirección SE una distancia de 39,13 m. hasta el punto N° D342 de coordenadas UTM 585336.42E, 9490246.51N, de este punto se dirige en dirección SE en línea recta de 35,70 m. al punto N° D343 de coordenadas UTM 585364.84E, 9490224.92N, continúa en dirección SE en línea recta de 51,90 m. al punto N° D344 de coordenadas UTM 585354.62E, 9490174.03N, luego continúa en dirección SE una distancia de 66,18 m. hasta el punto N° D345 de coordenadas UTM 585390.14E, 9490118.18N, de este punto continúa en dirección SE al punto N° D346 en línea recta de 67,66 m. de coordenadas UTM 585446.13E, 9490080.20N, punto donde termina esta colindancia.

Por el Sureste:

Colinda con el punto de encuentro del camino carrozable San Miguel de Faique-Huarmaca y con terrenos de particulares. Comprende del vértice D346 al vértice D83, en el plano perimétrico, en el terreno los hitos del eje del camino se encuentran estacados. Se inicia en el punto N° D346 cuyas

coordenadas UTM son 585446.13E, 9490080.20N, continúa en dirección NE una distancia de 15,00 m. al punto N° D1 de coordenadas UTM 585454.55E, 9490092.62N, continúa en dirección NW al punto N° D2 en línea recta de 64,55 m. de coordenadas UTM 585401.13E, 9490128.85N, de este punto continúa en dirección NW una distancia de 57,05 m. al punto N° D3 de coordenadas UTM 585370.52E, 9490176.99N, de este punto continúa en dirección NE una distancia de 55,27 m. al punto N° D4 de coordenadas UTM 585381.40E, 9490231.18N, continúa en dirección NW una distancia de 50,45 m. al punto N° D5 de coordenadas UTM 585341.2233E, 9490261.70N, continúa en dirección W al punto N° D6 en línea recta de 41,31 m. de coordenadas UTM 585299.94E, 9490260.19N, de este punto continúa en dirección NW una distancia de 41,51 m. al punto N° D7 de coordenadas UTM 585261.41E, 9490275.64N, de este punto se dirige en dirección N en línea recta de 23,28 m. al punto N° D8 de coordenadas UTM 585263.45E, 9490298.83N, continúa en dirección NW al punto N° D9 en una distancia de 42,61 m. cuyas coordenadas UTM son 585295.51E, 9490326.90N, continúa en línea recta y con dirección NE una distancia de 64,77 m. hasta el punto N° D10 de coordenadas UTM 585359.85E, 9490334.28N, de este punto se dirige con dirección NE una distancia de 25,98 m. al punto N° D11 de coordenadas UTM 585380.77E, 9490349.69N, continúa en dirección NE al punto N° D12 en línea recta de 91,54 m. cuyas coordenadas UTM son 585447.44E, 9490412.42N, continúa en dirección W 69,20 m. al punto N° D13 de coordenadas UTM 585378.25E, 9490411.38N, de este punto toma la dirección W en línea recta de 34,84 m. al punto N° D14 de coordenadas UTM 585349.2508E, 9490430.70N, continúa en dirección NW una distancia de 59,57 m. encuentra el punto N° D15 de coordenadas UTM 585340.65E, 9490489.65N, continúa en dirección NE una distancia de 48,75 m. al punto N° D16 con coordenadas UTM 585351.63E, 9490537.14N, prosigue en dirección Norte al punto N° D17 una distancia de 64,72 m. cuyas coordenadas UTM son 585344.33E, 9490601.45N, continúa en dirección SW una distancia de SW 119,49 m. al punto N° D18 de coordenadas UTM 585242.40E, 9490539.08N, de este punto continúa con dirección NE una distancia de 115,94 m. al punto N° D19 de coordenadas UTM 585286.80E, 9490646.18N, luego continúa en dirección NW una distancia de 50,86 m. al punto N° D20 de coordenadas UTM 585239.08E, 9490663.79N, de este punto prosigue en dirección SW una distancia de 47,07 m. al punto N° D21 de coordenadas UTM 585194.73E, 9490648.01N, continúa en dirección NW una distancia de 45,41 m. al punto N° D22 de coordenadas UTM 585169.23E, 9490685.59N, luego de este punto se dirige en dirección NW una distancia de 78,18 m. al punto N° D23 de coordenadas UTM 585123.54E, 9490749.03N, continúa en dirección W al punto N° D24 una distancia de 38,94 m. cuyas coordenadas UTM son 585084.61E, 9490748.46N, de este punto continúa en dirección N una distancia de 42,95 m. al punto N° D25 de coordenadas UTM 585080.93E, 9490791.25N, de este punto se dirige en dirección W una distancia de 88,54 m. al punto N° D26 de coordenadas UTM 584992.39E, 9490791.05N, luego continúa con dirección SW al punto N° D27 una distancia de 61,85 m. cuyas coordenadas UTM son 584937.99E, 9490761.63N, continúa en dirección NE una distancia de 222,05 m. al punto N° D28 de coordenadas UTM 584993.11E, 9490828.35N, de este punto continúa en dirección NE una distancia de 117,646 m. al punto N° D29 de coordenadas UTM 585105.04E, 9490864.56N, de este punto continúa en dirección NE una distancia de 24,368 m. y encuentra al punto N° D30 de coordenadas UTM 585116.12E, 9490886.27N, continúa en dirección NE una distancia de 38,43 m. al punto N° D31 con coordenadas UTM 585152.04E, 9490899.94N, continúa en dirección NE al punto N° D32 una distancia de 55,16 m. cuyas coordenadas UTM

son 585189.59E, 9490940.35N, continúa en dirección NE una distancia de 29,42 m. al punto N° D33 de coordenadas UTM 585215.66E, 9490953.97N, de este punto continúa en dirección NW una distancia de 25,38 m. al punto N° D34 de coordenadas UTM 585222.07E, 9490978.54N, continúa en dirección NE una distancia de 30,01 m. al punto N° D35 de coordenadas UTM 585243.06E, 9490999.99N, de este punto se dirige en dirección NW en línea recta de 40,12 m. al punto N° D36 de coordenadas UTM 585224.10E, 9491035.34N, de este punto se dirige en dirección NE en línea recta de 38,91 m. al punto N° D37 de coordenadas UTM 585257.22E, 9491055.77N, continúa en dirección NE al punto N° D38 una distancia de 23,84 m. cuyas coordenadas UTM son 585271.99E, 9491074.48N, continúa en línea recta y con dirección SE una distancia de 36,70 m. hasta el punto N° D39 de coordenadas UTM 585302.21E, 9491053.66N, de este punto se dirige con dirección SE una distancia de 78,27 m. al punto N° D40 de coordenadas UTM 585379.90E, 9491044.14N, continúa en dirección NE al punto N° D41 en línea recta de 77,64 m. cuyas coordenadas UTM son 585393.54E, 9491120.57N, continúa en dirección NE una distancia de 59,38 m. al punto N° D42 de coordenadas UTM 585452.34E, 9491128.84N, continúa en dirección NE en línea recta de 66,46 m. al punto N° D43 de coordenadas UTM 585508.07E, 9491165.06N, continúa en dirección NE una distancia de 28,76 m. encuentra el punto N° D44 de coordenadas UTM 585522.41E, 9491189.99N, continúa en dirección SE una distancia de 42,73 m. al punto N° D45 con coordenadas UTM 585563.00E, 9491176.64N, prosigue en dirección SE al punto N° D46 una distancia de 38,86 m. cuyas coordenadas UTM son 585573.09E, 9491139.11N, continúa en dirección E una distancia de 32,66 m. al punto N° D47 de coordenadas UTM 585605.75E, 9491139.54N, de este punto continúa con dirección NE una distancia de 57,20 m. al punto N° D48 de coordenadas UTM 585644.57E, 9491181.56N, luego continúa en dirección SE una distancia de 44,36 m. al punto N° D49 de coordenadas UTM 585673.91E, 9491148.29N, de este punto prosigue en dirección NE una distancia de 36,06 m. al punto N° D50 de coordenadas UTM 585708.51E, 9491158.41N, continúa en dirección SE una distancia de 55,13 m. al punto N° D51 de coordenadas UTM 585758.55E, 9491135.28N, luego de este punto se dirige en dirección SE una distancia de 59,46 m. al punto N° D52 de coordenadas UTM 585797.06E, 9491089.98N, continúa en dirección NE al punto N° D53 una distancia de 62,27 m. cuyas coordenadas UTM son 585845.14E, 9491129.54N, de este punto continúa en dirección SE una distancia de 36,46 m. al punto N° D54 de coordenadas UTM 585868.32E, 9491101.40N, de este punto se dirige en dirección SE una distancia de 112,08 m. al punto N° D55 de coordenadas UTM 585913.2447E, 9490998.71N, luego continúa con dirección NE al punto N° D56 una distancia de 131,78 m. cuyas coordenadas UTM son 585942.07E, 9491127.30N, de este punto continúa en dirección NW una distancia de 36,15 m. al punto N° D57 de coordenadas UTM 585936.90E, 9491163.08N, de este punto continúa en dirección NE una distancia de 47,75 m. al punto N° D58 de coordenadas UTM 585962.74E, 9491203.23N, de este punto continúa en dirección SE una distancia de 29,15 m. y encuentra al punto N° D59 de coordenadas UTM 585987.76E, 9491188.28N, continúa en dirección SE una distancia de 55,04 m. al punto N° D60 con coordenadas UTM 586028.70E, 9491151.49N, continúa en dirección SE al punto N° D61 una distancia de 43,977 m. cuyas coordenadas UTM son 586046.86E, 9491111.44N, continúa en dirección NE una distancia de 63,01 m. al punto N° D62 de coordenadas UTM 586093.94E, 9491153.32N, de este punto continúa en dirección NE una distancia de 37,90 m. al punto N° D63 de coordenadas UTM 586102.99E, 9491190.13N, continúa en dirección NE una distancia de 47,65 m. al punto N° D64 de coordenadas UTM

586143.99E, 9491214.41N, de este punto se dirige en dirección NE en línea recta de 48,85 m. al punto N° D65 de coordenadas UTM 586152.92E, 9491262.44N, de este punto se dirige en dirección NE en línea recta de 66,88 m. al punto N° D66 de coordenadas UTM 586219.46E, 9491269.19N, continúa en dirección N al punto N° D67 una distancia de 40,52 m. cuyas coordenadas UTM son 586219.41E, 9491309.72N, continúa en línea recta y con dirección NE una distancia de 93,18 m. hasta el punto N° D68 de coordenadas UTM 586258.77E, 9491394.17N, de este punto se dirige con dirección SE una distancia de 76,98 m. al punto N° D69 de coordenadas UTM 586333.48E, 9491375.60N, continúa en dirección NE al punto N° D70 en línea recta de 70,38 m. cuyas coordenadas UTM son 586381.01E, 9491427.50N, continúa en dirección Este una distancia de 76,24 m. al punto N° D71 de coordenadas UTM 586457.21E, 9491430.16N, continúa en dirección NE en línea recta de 39,66 m. al punto N° D72 de coordenadas UTM 586484.65E, 9491458.81N, continúa en dirección SE una distancia de 26,19 m. encuentra el punto N° D73 de coordenadas UTM 586509.85E, 9491451.69N, continúa en dirección NE una distancia de 49,70 m. al punto N° D74 de coordenadas UTM 586558.54E, 9491461.67N, prosigue en dirección NW al punto N° D75 una distancia de 80,91 m. cuyas coordenadas UTM son 586529.99E, 9491537.38N, de este punto continúa en dirección NW una distancia de 45,29 m. al punto N° D76 de coordenadas UTM 586497.66E, 9491569.09N, de este punto se dirige en dirección NE una distancia de 17,46 m. al punto N° D77 de coordenadas UTM 586499.82E, 9491586.42N, luego continúa con dirección NE al punto N° D78 una distancia de 83,24 m. cuyas coordenadas UTM son 586570.02E, 9491631.15N, continúa en dirección NW una distancia de 39,97 m. al punto N° D79 de coordenadas UTM 586541.84E, 9491659.50N, de este punto continúa en dirección SW una distancia de 29,33 m. al punto N° D80 de coordenadas UTM 586533.63E, 9491687.66N, de este punto continúa en dirección NE una distancia de 43,04 m. y encuentra el punto N° D81 de coordenadas UTM 586563.49E, 9491718.66N, continúa en dirección E una distancia de 27,48 m. al punto N° D82 con coordenadas UTM 586590.98E, 9491718.56N, continúa en dirección NE al punto N° D83 una distancia de 70,01 m. cuyas coordenadas UTM son 586630.49E, 9491776.36N, punto donde termina esta colindancia.

Por el Noreste:

Colinda con terrenos de particulares y con un terreno eriazos, comprende del vértice D83 al vértice D173, en el plano perimétrico, en el terreno los hitos del eje del camino se encuentran estacados. Se inicia en el punto N° D83 cuyas coordenadas UTM son 586630.49E, 9491776.36N, de este punto el linderero toma dirección NW en línea recta de 47,61 m. al punto N° D84 de coordenadas UTM 586593.88E, 9491806.79N, continúa en dirección NW al punto N° D85 en línea recta de 23,84 m. cuyas coordenadas UTM son 586587.01E, 9491829.62N, de este punto continúa en dirección NW una distancia de 41,91 m. hasta el punto N° D86 de coordenadas UTM 586545.23E, 9491832.94N, de este punto se dirige en dirección NW en línea recta de 89,76 m. al punto N° D87 de coordenadas UTM 586500.08E, 9491910.53N, continúa en dirección O al punto N° D88 una distancia de 25,90 m. cuyas coordenadas UTM son 586474.27E, 9491908.43N, continúa en dirección NW en línea recta de 57,64 m. al punto N° D89 de coordenadas UTM 586441.70E, 9491955.99N, de este punto continúa en dirección NW una distancia de 50,00 m. al punto N° D90 de coordenadas UTM 586395.47E, 9491975.05N, de este punto continúa en dirección NW una distancia de 46,28 m. y encuentra el punto N° D91 de coordenadas UTM 586372.78E, 9492015.38N, continúa en dirección SW en línea

recta de 44,57 m. al punto N° D92 con coordenadas UTM 586353.53E, 9491975.17N, continúa en dirección SW al punto N° D93 una distancia de 43,90 m. cuyas coordenadas UTM son 586310.80E, 9491965.15N, de este punto continúa en dirección NW una distancia de 58,12 m. al punto N° D94 de coordenadas UTM 586257.71E, 9491988.81N, continúa en dirección O una distancia de 32,93 m. al punto N° D95 de coordenadas UTM 586224.85E, 9491986.74N, de este punto continúa en dirección NW en línea recta de 45,47 m. al punto N° D96 de coordenadas UTM 586187.96E, 9492013.34N, de este punto prosigue en dirección NE en línea recta de 56,86 m. y encuentra el punto N° D97 de coordenadas UTM 586218.33E, 9492061.40N, continúa en dirección NE en línea recta de 16,06 m. al punto N° D98 de coordenadas UTM 586230.82E, 9492071.50N, de este punto toma la dirección NE en línea recta de 25,19 m. al punto N° D99 de coordenadas UTM 586234.54E, 9492096.42N, continúa en dirección NW al punto N° D100 una distancia de 25,11 m. cuyas coordenadas UTM son 586231.10E, 9492121.29N, luego continúa en dirección NE una distancia de 35,78 m. hasta el punto N° D101 de coordenadas UTM 586251.65E, 9492150.59N, de este punto se dirige en dirección NE en línea recta de 42,27 m. al punto N° D102 de coordenadas UTM 586277.75E, 9492183.85N, continúa en dirección NE al punto N° D103 una distancia de 21,92 m. cuyas coordenadas UTM son 586299.32E, 9492187.74N, de este punto toma la dirección NE una distancia de 34,05 m. y encuentra el punto N° D104 de coordenadas UTM 586318.60E, 9492215.81N, continúa en dirección NE en línea recta de 24,67 m. al punto N° D105 de coordenadas UTM 586339.46E, 9492228.98N, de este punto continúa en dirección NW una distancia de 30,17 m. encuentra el punto N° D106 de coordenadas UTM 586333.37E, 9492258.53N, continúa en dirección NE una distancia de 61,89 m. al punto N° D107 con coordenadas UTM 586390.72E, 9492281.79N, continúa en dirección NW al punto N° D108 una distancia de 55,02 m. cuyas coordenadas UTM son 586344.48E, 9492311.60N, continúa en dirección NE en línea recta de 22,42 m. al punto N° D109 de coordenadas UTM 586353.12E, 9492332.29N, de este punto continúa en dirección NE una distancia de 43,07 m. al punto N° D110 de coordenadas UTM 586392.60E, 9492349.51N, luego continúa en dirección NW una distancia de 37,14 m. al punto N° D111 de coordenadas UTM 586366.44E, 9492375.88N, continúa en dirección NE al punto N° D112 en línea recta de 55,83 m. cuyas coordenadas UTM son 586389.03E, 9492426.94N, luego continúa en dirección NW en línea recta de 19,20 m. al punto N° D113 de coordenadas UTM 586384.99E, 9492445.72N, de este punto se dirige en dirección NE en línea recta de 33,52 m. al punto N° D114 de coordenadas UTM 586407.74E, 9492470.33N, continúa en dirección N al punto N° D115 en una distancia de 11,87 m. cuyas coordenadas UTM son 586408.06E, 9492482.19N, de este punto toma la dirección NE una distancia de 35,40 m. encuentra al punto N° D116 de coordenadas UTM 586439.43E, 9492498.60N, continúa en dirección NE en línea recta de 39,75 m. al punto N° D117 de coordenadas UTM 586446.69E, 9492537.68N, de este punto continúa en dirección NE una distancia de 46,41 m. encuentra el punto N° D118 de coordenadas UTM 586489.63E, 9492555.30N, continúa en dirección SE una distancia de 21,05 m. al punto N° D119 de coordenadas UTM 586510.47E, 9492552.36N, continúa en dirección NE al punto N° D120 una distancia de 39,998 m. cuyas coordenadas UTM son 586549.11E, 9492562.68N, continúa en dirección SE en línea recta de 25,64 m. al punto N° D121 de coordenadas UTM 586556.55E, 9492538.14N, de este punto continúa en

dirección SE una distancia de 14,87 m. al punto N° D122 de coordenadas UTM 586569.71E, 9492531.23N, luego continúa en dirección E una distancia de 68,24 m. al punto N° D123 de coordenadas UTM 586637.91E, 9492529.03N, de este punto el linderero toma dirección SE en línea recta de 39,34 m. al punto N° D124 de coordenadas UTM 586674.98E, 9492515.87N, continúa en dirección NE al punto N° D125 en línea recta de 44,04 m. cuyas coordenadas UTM son 586700.19E, 9492551.99N, de este punto continúa en dirección E una distancia de 73,36 m. hasta el punto N° D126 de coordenadas UTM 586773.48E, 9492548.66N, de este punto se dirige en dirección NW en línea recta de 48,67 m. al punto N° D127 de coordenadas UTM 586746.38E, 9492589.09N, continúa en dirección NVV al punto N° D128 una distancia de 4,298 m. cuyas coordenadas UTM son 586718.48E, 9492635.67N, continúa en dirección NW en línea recta de 41,64 m. al punto N° D129 de coordenadas UTM 586700.41E, 9492673.18N, de este punto va en dirección NW una distancia de 36,35 m. al punto N° D130 de coordenadas UTM 586692.84E, 9492708.73N, de este punto continúa en dirección NW una distancia de 41,41 m. y encuentra el punto N° D131 de coordenadas UTM 586673.79E, 9492745.50N, continúa en dirección NE siempre en línea recta de 48,72 m. al punto N° D132 de coordenadas UTM 586701.29E, 9492785.71N, continúa en dirección SE al punto N° D133 una distancia de 36,94 m. cuyas coordenadas UTM son 586737.75E, 9492779.72N, continúa con dirección NE una distancia de 65,48 m. al punto N° D134 de coordenadas UTM 586782.34E, 9492827.67N, de este punto continúa en dirección NE una distancia de 55,23 m. al punto N° D135 de coordenadas UTM 586837.15E, 9492834.44N, tomando dirección NW continúa en línea recta de 58,90 m. al punto N° D136 de coordenadas UTM 586793.31E, 9492873.77N, de este punto prosigue en dirección O en línea recta de 15,40 m. y encuentra el punto N° D137 de coordenadas UTM 586777.92E, 9492874.18N, continúa en dirección NW en línea recta de 25,50 m. al punto N° D138 con coordenadas UTM 586754.38E, 9492883.99N, de este punto toma la dirección NW una distancia de 21,51 m. al punto N° D139 de coordenadas UTM 586741.64E, 9492901.32N, continúa en dirección NVV al punto N° D140 una distancia de 68,41 m. cuyas coordenadas UTM son 586688.16E, 9492943.98N, luego continúa en dirección NE una distancia de 21,64 m. hasta el punto N° D141 de coordenadas UTM 586696.99E, 9492963.74N, de este punto se dirige en dirección NE en línea recta de 23,79 m. al punto N° D142 de coordenadas UTM 586719.21E, 9492972.27N, continúa en dirección N al punto N° D143 una distancia de 32,29 m. cuyas coordenadas UTM son 586716.14E, 9493004.42N, de este punto toma la dirección NE una distancia de 43,96 m. encuentra al punto N° D144 de coordenadas UTM 586732.24E, 9493045.32N, continúa en dirección NE una distancia de 46,80 m. al punto N° D145 de coordenadas UTM 586748.70E, 9493089.13N, continúa en dirección SE al punto N° D146 en línea recta de 39,27 m. cuyas coordenadas UTM son 586786.88E, 9493079.93N, de este punto continúa en dirección NE en línea recta de 46,27 m. al punto N° D147 de coordenadas UTM 586831.65E, 9493091.61N, de este punto prosigue en dirección NE en línea recta de 21,24 m. y encuentra el punto N° D148 de coordenadas UTM 586837.27E, 9493112.10N, continúa en dirección NE en línea recta de 73,55 m. al punto N° D149 con coordenadas UTM 586896.96E, 9493155.06N, de este punto toma la dirección NE en línea recta de 21,53 m. al punto N° D150 de coordenadas UTM 586918.30E, 9493157.90N, continúa en dirección SE al punto N° D151 una distancia de 63,12 m. cuyas coordenadas UTM son 586954.61E, 9493106.27N, luego continúa

en dirección SE una distancia de 22,65 m. hasta el punto N° D152 de coordenadas UTM 586976.90E, 9493102.22N, de este punto se dirige en dirección NE en línea recta de 63,69 m. al punto N° D153 de coordenadas UTM 587039.73E, 9493112.75N, continúa en dirección E al punto N° D154 una distancia de 17,16 m. cuyas coordenadas UTM son 587056.88E, 9493112.32N, de este punto toma la dirección NE una distancia de 19,19 m. encuentra al punto N° D155 de coordenadas UTM 587071.62E, 9493124.60N, continúa en dirección SE en línea recta de 39,72 m. al punto N° D156 de coordenadas UTM 587111.12E, 9493120.43N, de este punto continúa en dirección N una distancia de 39,88 m. encuentra el punto N° D157 de coordenadas UTM 587113.06E, 9493160.27N, continúa en dirección O una distancia de 60,36 m. al punto N° D158 de coordenadas UTM 587052.72E, 9493161.77N, continúa en dirección NW al punto N° D159 una distancia de 27,81 m. cuyas coordenadas UTM son 587035.04E, 9493182.99N, continúa en dirección NE en línea recta de 16,08 m. al punto N° D160 de coordenadas UTM 587032.83E, 9493198.92N, de este punto continúa en dirección NW una distancia de 17,17 m. al punto N° D161 de coordenadas UTM 587021.77E, 9493212.06N, luego continúa en dirección NE una distancia de 23,47 m. al punto N° D162 de coordenadas UTM 587039.75E, 9493227.14N, continúa en dirección NE al punto N° D163 en línea recta de 40,87 m. cuyas coordenadas UTM son 587079.58E, 9493236.29N, luego en dirección NE en línea recta de 22,28 m. al punto N° D164 de coordenadas UTM 587093.64E, 9493253.57N, de este punto se dirige en dirección NE en línea recta de 34,87 m. al punto N° D165 de coordenadas UTM 587127.30E, 9493262.68N, continúa en dirección E al punto N° D166 una distancia de 127,13 m. cuyas coordenadas UTM son 587254.41E, 9493260.45N, de este punto toma la dirección NE una distancia de 73,33 m. encuentra al punto N° D167 de coordenadas UTM 587326.94E, 9493271.26N, continúa en dirección NE en línea recta de 58,70 m. al punto N° D168 de coordenadas UTM 587376.00E, 9493303.49N, de este punto continúa en dirección NE una distancia de 66,18 m. encuentra el punto N° D169 de coordenadas UTM 587441.79E, 9493310.66N, de este punto se dirige en dirección SE en línea recta de 62,84 m. al punto N° D170 de coordenadas UTM 587494.33E, 9493276.18N, continúa en dirección SW al punto N° D171 una distancia de 39,19 m. cuyas coordenadas UTM son 587486.22E, 9493237.84N, de este punto toma la dirección SE una distancia de 125,00 m. encuentra al punto N° D172 de coordenadas UTM 587608.51E, 9493211.97N, continúa en dirección NE en línea recta de 200,00 m. al punto N° D173 de coordenadas UTM 587649.91E, 9493407.64N, punto donde termina este linderero.

3. Perímetro

16 766,18 metros.

4. Área

14.7580 hectáreas.

DECLARACIÓN PERICIAL

Las coordenadas UTM de los vértices de cada Lote fueron determinadas en el Datum PSDA 56 y levantados mediante GPS Submétrico de doble frecuencia marca TRIMBLE, con el asesoramiento técnico en cartografía de la Oficina Zonal Cofopri Piura.

Forma parte de la presente Memoria Descriptiva los Planos Perimétricos y de ubicación de los terrenos que comprenden las obras del componente trasvase Presa de Tronera Sur y Túnel Trasandino de Derivación, del Proyecto Especial de Irrigación e Hidroenergético del Alto Piura, declarados de necesidad y utilidad pública mediante la Ley N° 29193, publicada el 21 de enero de 2008.

"LOTE B"
 PLAN OF LOTS BETH CO.

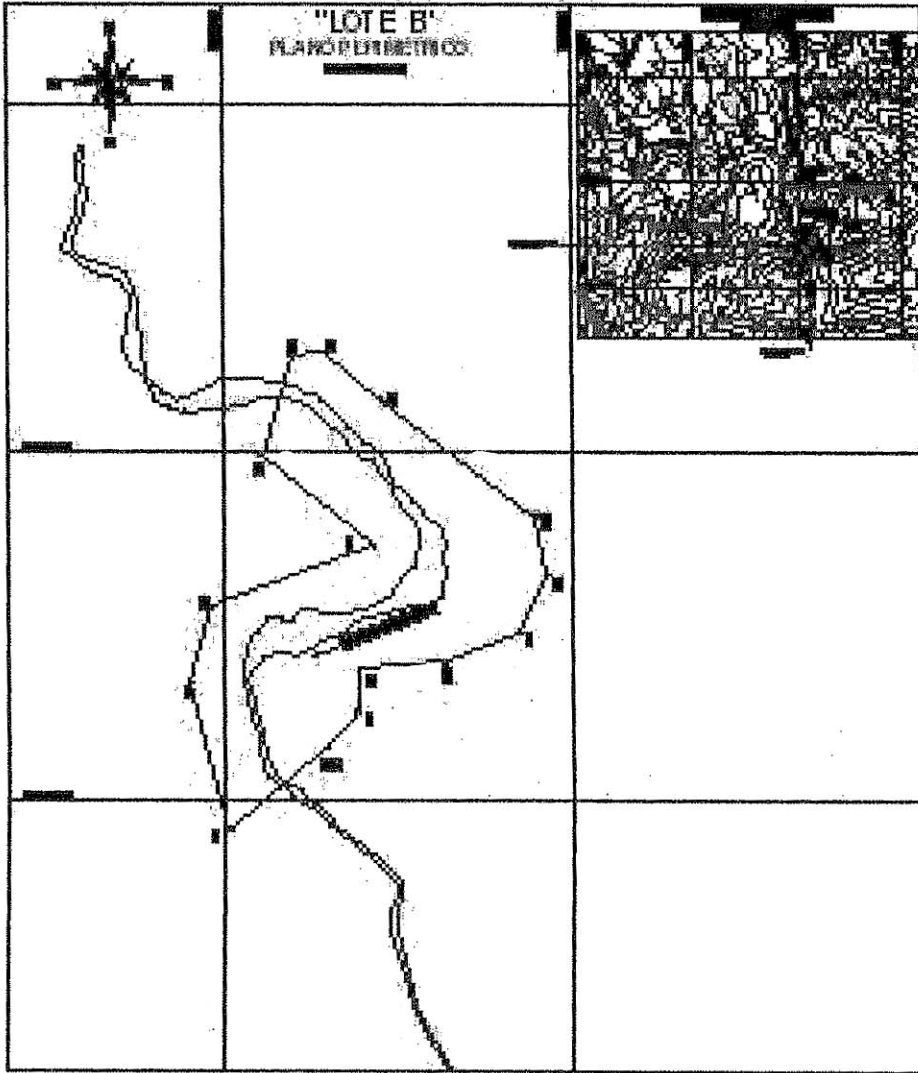

NO.	AREA	NO.	AREA	NO.	AREA
1	...	1	...	1	...
2	...	2	...	2	...
3	...	3	...	3	...
4	...	4	...	4	...
5	...	5	...	5	...
6	...	6	...	6	...
7	...	7	...	7	...
8	...	8	...	8	...
9	...	9	...	9	...
10	...	10	...	10	...
11	...	11	...	11	...
12	...	12	...	12	...
13	...	13	...	13	...
14	...	14	...	14	...
15	...	15	...	15	...
16	...	16	...	16	...
17	...	17	...	17	...
18	...	18	...	18	...
19	...	19	...	19	...
20	...	20	...	20	...
21	...	21	...	21	...
22	...	22	...	22	...
23	...	23	...	23	...
24	...	24	...	24	...
25	...	25	...	25	...
26	...	26	...	26	...
27	...	27	...	27	...
28	...	28	...	28	...
29	...	29	...	29	...
30	...	30	...	30	...
31	...	31	...	31	...
32	...	32	...	32	...
33	...	33	...	33	...
34	...	34	...	34	...
35	...	35	...	35	...
36	...	36	...	36	...
37	...	37	...	37	...
38	...	38	...	38	...
39	...	39	...	39	...
40	...	40	...	40	...
41	...	41	...	41	...
42	...	42	...	42	...
43	...	43	...	43	...
44	...	44	...	44	...
45	...	45	...	45	...
46	...	46	...	46	...
47	...	47	...	47	...
48	...	48	...	48	...
49	...	49	...	49	...
50	...	50	...	50	...
51	...	51	...	51	...
52	...	52	...	52	...
53	...	53	...	53	...
54	...	54	...	54	...
55	...	55	...	55	...
56	...	56	...	56	...
57	...	57	...	57	...
58	...	58	...	58	...
59	...	59	...	59	...
60	...	60	...	60	...
61	...	61	...	61	...
62	...	62	...	62	...
63	...	63	...	63	...
64	...	64	...	64	...
65	...	65	...	65	...
66	...	66	...	66	...
67	...	67	...	67	...
68	...	68	...	68	...
69	...	69	...	69	...
70	...	70	...	70	...
71	...	71	...	71	...
72	...	72	...	72	...
73	...	73	...	73	...
74	...	74	...	74	...
75	...	75	...	75	...
76	...	76	...	76	...
77	...	77	...	77	...
78	...	78	...	78	...
79	...	79	...	79	...
80	...	80	...	80	...
81	...	81	...	81	...
82	...	82	...	82	...
83	...	83	...	83	...
84	...	84	...	84	...
85	...	85	...	85	...
86	...	86	...	86	...
87	...	87	...	87	...
88	...	88	...	88	...
89	...	89	...	89	...
90	...	90	...	90	...
91	...	91	...	91	...
92	...	92	...	92	...
93	...	93	...	93	...
94	...	94	...	94	...
95	...	95	...	95	...
96	...	96	...	96	...
97	...	97	...	97	...
98	...	98	...	98	...
99	...	99	...	99	...
100	...	100	...	100	...

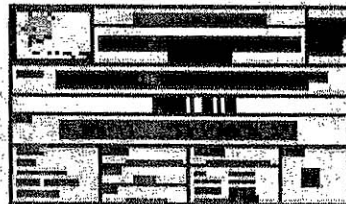

"LOTE C"
 PLANO PERIMETRICO

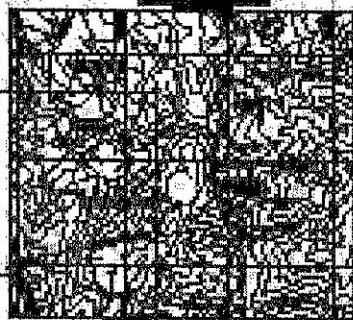
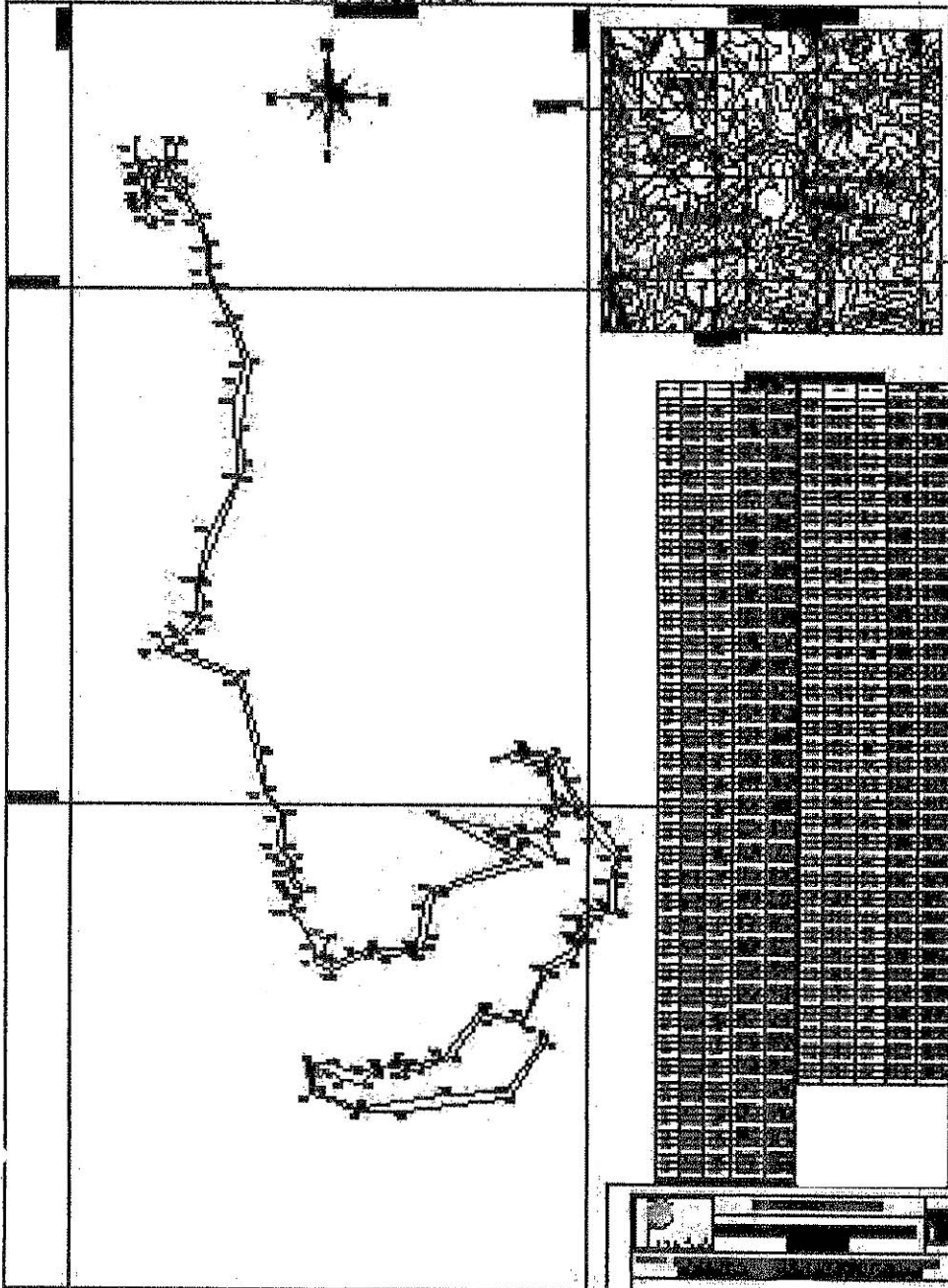

Lote		Superfície		Área Útil		Área Coberta		Índice de Ocupação	
Nº	Descrição	Total	Utilizável	Total	Utilizável	Total	Utilizável	Total	Utilizável
1									
2									
3									
4									
5									
6									
7									
8									
9									
10									
11									
12									
13									
14									
15									
16									
17									
18									
19									
20									
21									
22									
23									
24									
25									
26									
27									
28									
29									
30									
31									
32									
33									
34									
35									
36									
37									
38									
39									
40									
41									
42									
43									
44									
45									
46									
47									
48									
49									
50									
51									
52									
53									
54									
55									
56									
57									
58									
59									
60									
61									
62									
63									
64									
65									
66									
67									
68									
69									
70									
71									
72									
73									
74									
75									
76									
77									
78									
79									
80									
81									
82									
83									
84									
85									
86									
87									
88									
89									
90									
91									
92									
93									
94									
95									
96									
97									
98									
99									
100									

1923

Nome: _____

Endereço: _____

Profissão: _____

Estado Civil: _____

Idade: _____

Sexo: _____

Assinatura: _____

Carimbo: _____

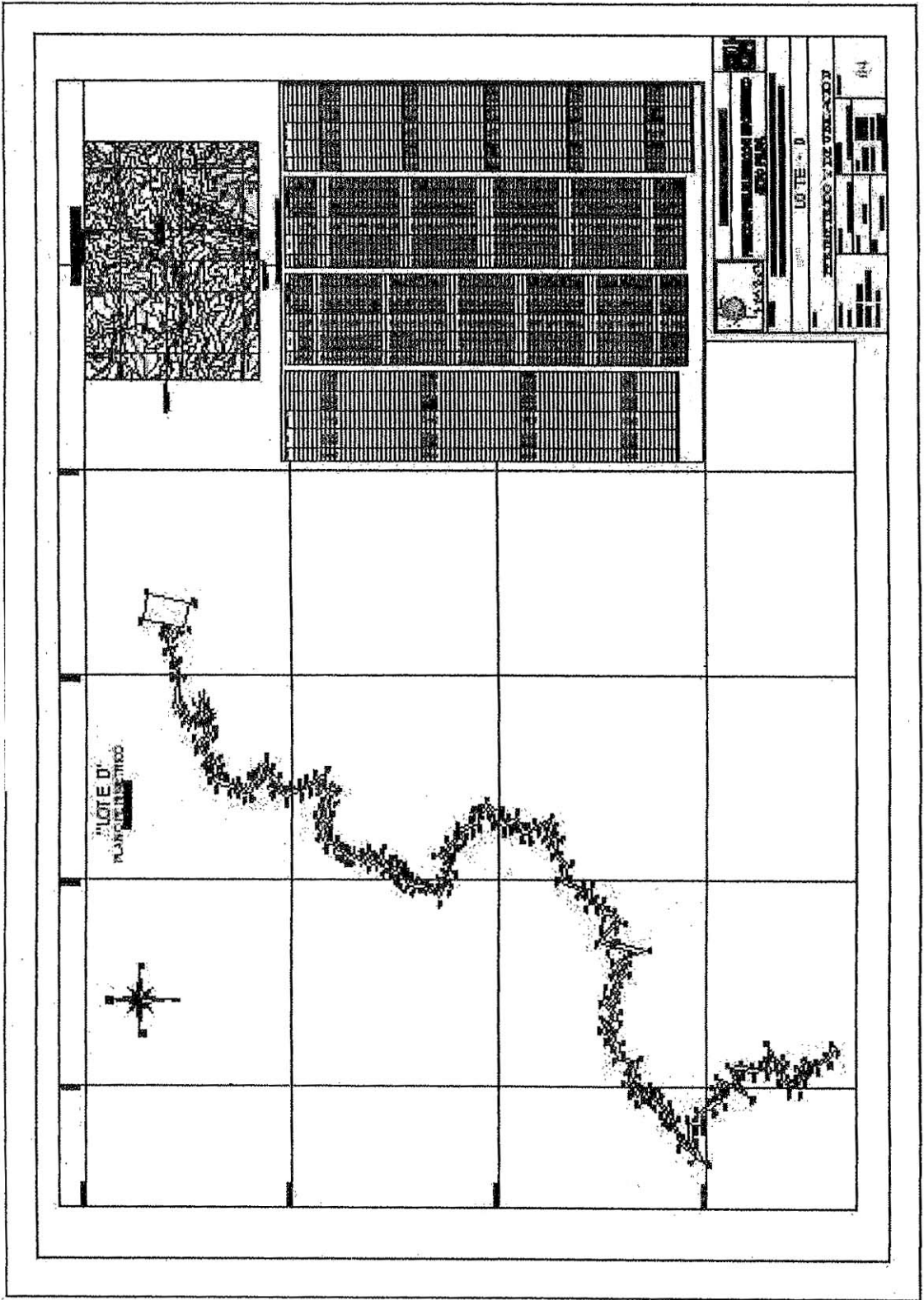



367906-1